TDV İSAM
Kütüphanesi Arşivi
No ZE.373

نومرو : ۲۰۷۹ آلتنجی سنه

ایلدیریم

بازار ایرتسی : ۳ کانون اول ۱۳۳۹ / ۲۴ ربیع الآخر ۱۲۴۲

وقطابعه وادارهخانهسی : بکی پوستهخانه قارشیسنده بربریان قزمیان خانهسنده برنجی قاتده
تلغراف آدرهسی : استانبول ایلدیریم
نمره‌سی نوردی : استانبول ۲۲۹۴

نسخه‌سی ۳ غروش

نسخه‌سی : غروش ۱۱۰۰ / آلتی آیلغی : ۶۰۰ / اوچ آیلغی : ۲۲۵ / بر آیلغی : ۱۲۵ / آیلغی ۱۷۰۰ / آلتی آیلغی ۹۰۰ / اوچ آیلغی ۵۰۰ غروشدر

نسخه‌سی ۳ غروش

بزدیدی قودی ایله

مشغول ایکن . . .

اقلیتلرمزباش قالدیریورلر . نفرطریقخانه‌سی، اسکی طاش اسکی حمام ، یلدیکی کبی حرکت ایدییور . ارمنی یطریقخانه‌لرینك کزلیدن کیزلی یه نه‌لر ایدقلرینی سزمه‌یورز . خاتماتمهاجرلرمزی ایچون اعانه جمع ایلدیکی کوروللولو برلرله اعلان ایدرك کازنده موقفی اولنی ایسته‌یور . غازی پاشا تجدد طرفداری اولدیغی بیان ایتدکدن صوکره بر مخالفمزده تجدد اکر بار ایسه ، دسیوغ ایسه بز بوبله برشی ایسته‌مایز دیمش .

بومملکت نه وقت بوکلمه‌اوقوندن قورقو . لاجق ؟ تجددوترقی‌نك مه‌اسی ظن ایدرایسه‌م یلمه‌بن قالمامشدر . حتی مخالفلرمزك بونك حقنی معناسنی پك علا بیلیرلر . فقط یشی برجدی نظر ایله محاکمه ایده‌بکلرینه تجدد مساوی بارديه‌حکملر چیقارمه‌مه‌لرینه قانعم . ترك عاطفه‌لرینك کندینی یبلملرینك یارلره کیتمیه‌جکلرینی بیلدکلری حالده ینه بوبله مخالفلك ، ولنیمه‌جیلق ایدنلر مملکتنه یازیق ایدییورلر . چونکه بومملکتنك بوکون دیدی قودیدن بشقه یاپاجق ایشلری واردر . شخصیاتدن ، دیدی قودیدن ، بوتیقه‌جیلقدن ، استرقادیدن آرتق واز کیچملر . داها جدی ایشلرمز واردر . ظفری قازانمق ، یونانی دکزه آتمق ، صلح معاهده‌سنی امضا ایتدکدن دیه راحت ایدمه‌جك دکلز . وظیفه یتمه‌مشدر . بافکز ازمیرك آلندیغی کون اقلیتلرمز نه‌حالده ایدی ، بوکون نه‌حالده‌در . اووقت بد بکز اوچمش ، هرکس باشنه برفس کیچرمش ، کیمی دیاراجه‌یه قاچمق ، کیمی اوینده‌مه‌اقلاغنی یاخود عرفه‌اشلرینی زورنال یتمکله مشغول ایدی . بوکون ایسه وضعیت تبدل ایتدی . دیارا جنبه‌یه قاچانلر عودت ایدیورلر .

اولریده‌صانلاناتلر ینه میدانه چیقمش وپیاسه‌یه حاکم اولمغه باشلامشلر . عرفه‌اشلرینی زورنال ایدنلر بوکره‌ده بزی اوروپایه تکرار زورنال ایدیورلر وعائله دیدی قودیلرمزدن استفاده ایدرك بوزلری کولیورلر ، کوزلری پارلایور ، اشتهالری آرتیور .

پاپا اقیم نامنده بری واردی . بر مدت آنادولیده آندی طوتدی . هرکس بزم ایچون چالیشدیغنی ظن ایتمش ایدی . فقط یطریقخانه یونی هیچ بروقت آفوروز ایتمه‌دیکی ایچون بز یك‌ده ایهمزده چالیشمایغی کوردك . اقیم قندی برآرالق بورایه کلدی ، نفرده پالاورلر یایدی ، فقط نتیجه اعتباریله یونان یونایشلردن عجبا نورکلر نه قازاندی؟ پاپا اقیم برقاچ بوزلیرا معامله آنادولیده یطریقخانه‌لك مأموری اولدی . ایشته نتیجه . یطریقخانه‌یه کلنجه اوبرمناد دشمنلقده ، بروپاغاندا ده ، تشکیلاتده دوام ایدییور . یطریق اعتباریله سئله‌سنی تعقیب ایدییورمیسکز ؟ بنه دشمن متروپولیتلر، دشمن پاپاسلر باش کوشه‌ده . بنه اسکی یادکارلر

برهیئت وکیله‌نك ایلك دفعه لفظده قالمایه‌رق مسئول ایدیلدیکنی کوریورز .

اقتصاد وکیلی اولان محمود اسعد بك بریسنی قاپیردینی ایچون بوتون هیئت وکیله ویرلین پاره‌یی تضمینه مجبور ایدیلیور .

سابق هیئت وکیله‌ده وجب بك — رشاد بك — موازنهٔ مالیه مجلسی ارکانی عبد الحق خالق بك — اقتصاد وکیلی محمود اسعد بك

- ابق هیئت وکیله‌نك مسئولیتی طالب ایدمن وظیفه‌سی، طبیبی صدر اعظمك ووکلانك هیچ بریولسز لقدی، سوء استعمالدن مسئول اولدقلری خاطرلاماپورز. چونکه پادشاه وکلاسندن بالکز کندینی قارشی هیودیت بکلر ، ملتك پاره‌سی نره‌یه کیتدیکنی آرامه‌لزوم کورمزدی . بوکیفیت بالکز عبد الحمید زمانه‌سنه منحصر دکلدر . عثمانلی سلطنتك عصرلرجه دنیایه حکم سوردیکی زمانلرده‌ده صدر اعظملرده ، وکلاده ایلك آرالانان صیت ساده پادشاهه بنده‌لك ایتمکدن عبارتدی . بناءً علیه وظیفه ومسئولیت مفهومی شیمدیکی معناسیله هیچ بر زمان بزده تطبیق ایدیلمه‌مشدر . فی الحقیقه مشروطیت اعلان ایدیلدیغی وکلانك وظیفه ومسئولیتی اساسی قبول ایدیلمش ایسه‌ده هیچ بر ناظرك مسئول اولدیغنی ینه خاطرلاماپورز.

فقط کنج جمهوریتك اداره‌سنده بیوك بر انقلاب وجوده کتیرملك عزمنده اولدیغنی ، مجلسك یولسزلغنی محمل ایده‌یه‌جکنی کوستردی بر حادثه حقیقهٔ نظر دقتدن دور طوتولمایه‌جق قدر اهمیتلیدر . رؤف بك هیئت وکیله رئیسی ایکن اقتصاد وکیلی محمود اسعد بك بودیجه‌ده بری اولادینی حالده زراعت مدیر عمومیسی تخصیصات ویردیرمشدر . ایشته ملت مجلسی موازنهٔ مالیه انجمنی شیمدیی به قدر وقوع بولان صرفیات حقنده تدقیقاتده بولونورکن بومسئله اوزرینه پارمغی باسمش واصولسز برصورتده ویرلمش اولان بونخصیصاتك اوزماننکی وکیللردن تضمینه قرار ویرمشدر . ملت مجلسی بوقراری قبول ایتدیکی جهتله دون‌ده یازدیغمز وجهله باشده رؤف اولنی اوزره اوزمانکی اقتصاد وکیلی محمود اسعد بك ودیکر وکیللر بوپارهیی تضمین ایدمکلردر . نورکیاده عاصرلردن بری وکلایه قارشی تطبیق ایدیلمه‌مش اولان بو تضمین اصولی جمهوریت تأسیس ایدییور دیمکدر . رؤف بك بیله شخصاً متضرر اولدیغی بوقراردن دولایی بیان محمولیت ایتمشدر . هر وکیلك تضمین ایدیلجکی حصه قرق لیرا قدر طوتمقده‌در .

عصمت پاشا ایله رضا نور و حسن بکر اوصیره‌ده لوزانده بولوندقلری جهتله بو مسئله‌دن خبردار اولامامشلردی بناءً علیه بو اوچ ذاتدن تضمینات ایستنمه‌یجکدر . فقط رؤف بك‌نك تحت ریاستنده‌کی هیئت وکیله‌یه داخل اولوب‌ده شیمدیکی قابینه‌ده بولونان دیکر بعض وکیللردن‌ده تضمینات آلنه‌جقدر . اشته وظیفه ومسئولیت مفهومی بو صورتله رأس کلمده بولونانلرمز حقنده‌ده تطبیق ایدیلیور که بوندن شیمسز یزمله برابر کندیلرنده‌ده ممنون اولاجقلردر . کنج جمهوریت طوتدیغی بو سالم یولدن آیرلمایه‌جق وقانونك حاکمیتی هرکس حقنده عینی درجه‌ده تطبیق ایتمکه موفق اولاجقدر .

اعشارك الغاسی حقنده

آنقره ۲ (آ.آ) — قوانین مالیه انجمنی دیار بکر مبعوثی زاتی بکك اعشارك الغاسیله برینه دیکر بروسکی اقامه‌سنه دائر اولان تکلیفنی مالیه وکیلك حضورینه مذاکره ایتمشدر . کلجك اجتماعده اکثالی مأمولدر .

ساخته توصیه‌نامه

داینلر وکیله ایکی مبعوندن کلن توصیه نامه‌لرله پارلاق مأموریتلره نائل اولانلر

درد مضایقه‌دن پك بیزار اولمش اولمه‌یه‌جق‌که، اك ضعیف معاشی آلتمش ورقه‌دن آشاغی دوشمایان دیون عمومیه اداره‌سنه قابغی آتمه‌نك یولی بولور وشایان حیرتدر که ذکا ونفوذ نظر پیاسه‌سنك پارمق ایله کوستریلیر نمونه‌سی اولان سابق مالیه ناظری و شمدی دشلر وکالی جاوید بکی بیله جبله‌سنه قربان ایدر !

بوندن برقاچ کوراول مستاریه‌ده کوکسنی دشمنه کردیکنی سویلمش ، کندیسنه کیچ براحتیاط ضابطی ، وسنی ورن بر بسی دیون عمومیه‌ده دشلر وکیلی جاوید بکی کورمك ایسته‌مش وجاوید بکه حامل اولدیغی شوکتوبی اوز تمشدر :

« حیثیتکار افندیم !

لطف وعنایتلریك هرزمان امینی اولدیغم ایچون ، غازی عینتابده بله برابر حرب ایدن ودوشیانه ! آمان ویرمه‌مز احتیاط ملازملرندن واقاریدن . . . افندیمك مؤسسات عالیه‌لرندن برنده دولدونجه بر وظیفه ایله استخدامی مستر حمدر ! امضا : غازی عینتاب مبعوثی

قلنج علی »

مکتوبی اوقویان جاوید بك ، املا وافاده خطالرینه رغماً مراجعت ایدن ذاتی درحال متحمل بولونان بر بره برك‌شدیرمش وپول کیسه‌دن ایستدیکی دولدونجه معاشه قاووشدو. رمشدر . ساخته احتیاط ضابطی ، پوپارلاق ایشی حرارتله ایفایه قویولمشدر .

آرادن بر خیلی زمان کیچمش ، وقلنج علی بك اخیراً استانبوله کلمشدر . دون اولکه‌اوزری اولامامشلردی بناءً علیه بو اوچ ذاتدن تضمینات ایستنمه‌یجکدر . فقط رؤف بك‌نك تحت ریاستنده‌کی هیئت وکیله‌یه داخل اولوب‌ده شیمدیکی قابینه‌ده بولونان دیکر بعض وکیللردن‌ده تضمینات آلنه‌جقدر . اشته وظیفه ومسئولیت مفهومی بو صورتله رأس کلمده بولونانلرمز حقنده‌ده تطبیق ایدیلیور که بوندن شیمسز یزمله برابر کندیلرنده‌ده ممنون اولاجقلردر . کنج جمهوریت طوتدیغی بو سالم یولدن آیرلمایه‌جق وقانونك حاکمیتی هرکس حقنده عینی درجه‌ده تطبیق ایتمکه موفق اولاجقدر .

تورکیا ـ لهستان

معاهده‌سی وارشوه مجلس ملیسنده تصدیق ایدیلیرکن

بترده مجلس اعضاسی «پاشاسین تورکیا» دیه باغیرمشدر

وارشوه ۱ (آ.آ) — مجلس مبعوثان لوزانده تورکیا ایله عقد ایدلمش اولان اوچ مقاوله‌یی اتفاق آرا ایله تصدیق ایتمشدر .

خارجیه انجمنی رئیسی موسیو (دوبوسکی) ایراد ایتدیکی نطقده آوروپا ملتلری آراسنده یالکز تورکیانك لهستانك یا چالاغنی هیچ برزمان تصویب ایتمیکنی بیان ایتمش ومجلسده بوتون عضا «پاشا»سی تورکیا» دیه حاقیر شمشر

تورك ضابطی آلقیشلاندی

وارشووا ۲ کانون اول — له ـ تورك معاهدلرینك تصدیقی عقبنده دیپلمات مجلسی اجتماع اثناسنده حاضر بولونمقده اولان تورك ضابطی ارکان حربیه قائمقامی سف لدن بکی کمال حرارت وصمیمیتله آلقیشلامشدر . لهستان مسلماتلری هیئت مخصوصه‌سی معاهده‌لرك تصدیقی مناسبتیله له حکومتنه تبریکات واحترامات عرض ایتمشدر .

شرقده «جمهوریت» احتیاج حالنده‌در .

یونانستانده ، صربستانده اولدیغی کبی قومشومز ایرانده‌ده جمهوریت وملیتپرورلك جریانی فوق العاده توسع ایتمشدر . شاهك مملکتنه عودت ایده‌بیلمه‌سی شبهه‌لیدر .

ایرانده‌ده جمهوریت اعلانه ایدیلمه‌سی پك محتملدر .

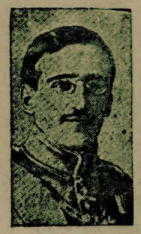

صرب قرالی
آلکساندر

مملکتنه عودت ایده‌مه‌یه‌جك کبی کوروللو ایراد حکمداری شاه احمد خانك

یونان قرالی
بورکی

بناءً علیه بوغوصلا. یاده‌ده‌ذاتاً قرالقدن ممنون اولمایانلرك عددی کیتدکجه آرتدیغنه کوره جمهوریت اعلانته مانع اولانی خصوصنده شمدیکی حکومتنك هرحالده مشکلاته اوغرایه‌جغی طبیعیدر .

جمهوریت فکری ساده اوروپاده بزه یقین اولان ملتلر آره‌سنده ، داتساع بیدا ایتمکده دکلدر . بوکون ـ استقلالك شرقی ومسلمان دولتلر ندن قومشومز اولانده ، جمهوریتله تأسیسی ایچون چالیشلمقده‌در . (شاه احمد قاجار خانی) اخیراً مملکتنی ترك ایده‌رك بر دیره‌اوروپا پایه‌عزت ایتمسی ایراد ایتمکده ایر کچ جمهوریت اداره‌سنك برلشدیکنی امید ایتدیرمکده‌در . آلمان خیلرلر بوامیدی تقویه ایدییور . کمان معلومانه نظراً شاه احمد قاجار آرتق ایرانده‌ونه‌مك فکریله اوروپایه کیتمشدر . سنه‌لردنبری شهرمزده اقامت ایدن شاه سابق محمد علی خانده‌ده اوروپاده‌کی اوغلیله بولوشه‌رق کندی وضعیتلرینی تعیین ایتمك ایچون استانبولدن آیریلیور . بوکون ایرانده عزم وغیرت صاحبی اولدیغی سویلنن (سردار سپه) نامنده بر رذت باش وکالت موقعنده‌در . وذات جمهوریتك

بوکره تدقیق واصلاحنه قرار ویرلین ایران اردوسنده قیافت عسکریه

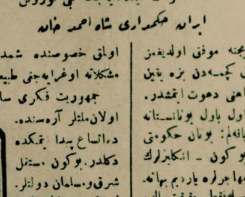

ایران جمهوریتنه انتخابی محتمل اولان باش وکیل وحربیه ناظری سردار سپه

بونانستانده‌ده جمهوریت فکری بشون ، قاوماتره ایر کچ غلبه ایده‌جکدر . آناطولی هریتنك چراسی (قسطنطین) ك اوغلی شیمدیکی قرال (بورکی) بوبه‌حال تاج وتختیله آوروپه‌یه کیدجکدر .

فقط جمهوریتچیلك مجادله‌سی یالکز یونانستانه منحصر دکلدر . بوکون یوغوسلاویاده‌ده ، صربلر وخروواتلر شیمدیکی حکمداری ایندیره‌رك مملکتنده اوتلی وجمهوریت ایله تتویجنه موفق اولدیغنز ملی انقلاب فی الحقیقه چوق کیچه‌دن بزه یتین اولان دیکر ملتلرك‌ده اتباعنی دعوت ایتمشدر .

اول بابل یونانستانه باقالم : یونان حکومتی بوکون ـ انکلترلرك مهاجرلره یاردیم یپانه سبله فقط حقیقت حالده قرالك تختندن ایندیرلمه‌سی ایچون ویرد . کاری پاره قارشیسنده جمهوریت طرفدارلرینه مقاومته چاپشیور . فقط بو مقاومتك نه قدر دوام ایده‌جکی وبرامسی واقع حالنده برجمهور بنك اعلان ایدیلوب ایدیلمه‌جکی کسدیرمك مشکل دکلدر .

یونانستانده‌ده جمهوریت فکری بشون ، قاوماتره ایر کچ غلبه ایده‌جکدر . آناطولی هریتنك چراسی (قسطنطین) ك اوغلی شیمدیکی قرال (بورکی) بوبه‌حال تاج وتختیله آوروپه‌یه کیدجکدر .

فقط جمهوریتچیلك مجادله‌سی یالکز یونانستانه منحصر دکلدر . بوکون یوغوسلاویاده‌ده ، صربلر وخروواتلر شیمدیکی حکمداری ایندیره‌رك مملکتنده

طیاره نقلیاتی بزده‌ده باشلامق اوزره‌می؟

اوفاق برطیاره فیلومزك نه‌قدر خدمت ایتدیکنی دوشونورسه‌ك طیاره جیلكه ویره‌جکمز اهمیت سایه‌سنده حدودلرمزك ، مدافعه‌سنی‌ده تأمینه موفق اولاجغمزی‌ده اکلایورز

TDV İSAM
Kütüphanesi Arşivi
No ZE.373

برنجی جهیدرده مانعه

سنه لرنده بك چوق چاشمش وه‌نده‌در اهمیت ویرلشدر . آلتاپاده بولدیغز زمان هر غزه‌نك روسلرك طیاره‌یه ویرمش اولدقلری عمیقدن صیق صیق تحت ایتدکاری کوریبوردم . بولشویکلر یاغموم روسیه‌ده غزه‌لر وه‌نده‌لر واسطه‌سیله طیاره‌جیلکه عائد بیوك پروپاغاندا یاپیلمقده‌در . غزه‌نه متوالرنده حرارتلی یازیلرله اهالی‌یی طیاره آتشی ایچون باره طولیامه تشویق ایدرلر وهراجتماعده بوکا دائر نظلر ایراد ایدیلیر .

بك بر آز زمانده روسیاده طیاره‌جیلکده ایلریله‌شلردر . بولك سیاسیه‌سی روس غزه‌جیلریك پروپاغاندالریدر . بویله‌لکله روس مطبوعاتی حکومتمزه بیوك بر یاردم ایتمکدر .

حاله حاضرده روسیاده بیوك بر آلمان شرکتك تأسیس ایتدیکی فابریقه صوك سیستم انشا آتمه بولونمقده‌در . روسیه‌نك شمدی هر یرنده بوسته وتجارت طیاره‌لری چالشمقده‌در . بوطیاره‌لر ایچیلیشان خطرك کمهمی شوندر : ۱ - موسقوه - راسوف - یاطوم - باکو - طهران ۲ - موسقوه - خوارقوف - طاشکند - بخارا ۳ - موسقوه - سیبر - حاربین ۴ - موسقوه - ریغا ۵ - پتره غراد - موسقوه - استره خان ۶ - پتره غراد - اودیسا خطرلری . بوخطه‌لره چالیشان طیاره‌لر آلمانلر طرفندن آلی کیلمك و [۱۸۰] - [۲۰۰] باکیر قوتسه (۱۵۰-۱۷۵) کیلوغره سرعته مالك صوك سیستم وتام آلومینیومدن یاپلمش طیاره‌لردر . بوطیاره درونده صمغرق وصحاق صو ، الکتریك تنویراتی موجود اولدیغی کبی تلسز تلفون ایله‌ده قونوشدی بولمقه ایچون ممکندر . تجارت و منافعلات طیاره‌لرینك حاکم حرکته بعض تعدیلاته حرب طیاره‌سی حاله افراغ‌ده قابلدر . طیاره‌جیلکنی جالاندیرمق ایچون بر طیاره جمعیتی تأسیس ایتدکدن صوکره استانبول وآناطولی مطبوعاتی دهافکار عمومیه‌یی یوسیله حقنده لازمه توبر ایدرك ملتك مطالعه‌سنی تامینه چالشمالیدر .

بیوك مجاهده‌سله هیچ یوقدن معجزه‌لر ابداع ایدن تورك ملتنك طیاره‌جیلك خصوصنده‌ده قوه‌شولرندن کری قالمایه‌جغنه اینانمالیز .

آلمان طیاره مکتبی مأمورلرندن

علی رؤف آزری

آمریقاده سوء قصدلر

بومبالانان ایکی قونسولوسخانه

آمریقانك فیلادلفیا شهرنده وقوع بولان بومبا مؤاصدلرینه دائر آژانس رویترك مخابر خصوصی شوتفصیلای کوندرمشدر :

بو صباح غایت ایرکن بوراده‌کی اسپانیول قونسولوخانه‌سی اوکنده بر بومبا انفلاق ایتمشدر . قونسولوخانه‌نك سوقاغه نظر قبوله قیرلمش ، نهدم اولمش ایسه‌ده انسانجه ضایعات وقوع بولامشدر . اسپانیول قونسولوسی سینیور (دومونو) صباحه قارشی قونسولوخانه‌یه کلدیکی زمان قیراو کنده برقوطو کورمشدر . قونسولوس قوطری قونسولوخانه‌ده کیلردن برینك دیشارده اولوتمیغی ظن ایدرك النه آلمش واچیری یه کتیرمش ، طاشلمك طرفنه وضع ایتدکدن صوکره صدیوه‌دن بوقاری چیقمشدر .

قونسولوس یاقاق اوطه‌سنه کیردکدن صوکره قوطیدن قوپان دومان ایچنده قالان بیك بیك بهاجرك قبول ایدیلمش ، بوژوهی کلیر ، کلر آورام کیکلری قاپانمشدر .

برآز صوکره آورام یاو وجمغك اوزرینه آتیلاق ، محقق سنی آلامیور ، دیه اغفال ایله شدر . بن بو حکایه‌نك بو قسمنده هنوز بك ایکی خبر آلدم . ایشته بودن صوکره اورتیله بژوهی بر طاقم اوفوره برلشه‌رك اسرار اوقات ایتمش . قیزیك آصمغاده بر تك ایسی واردر . برکون اوندن بر مکتوب کای بژوهی حال مکتوبی آیر آلمازحرکت ایتك اوزره آصمغایه دعوت ایدیلیوردی . بژوهی کیتمکه موافقت ایدمرك حاضرلانمش وواپوره کیدییورم دیه دوغریجه اورامك قاضی کوشنده‌کی خانه‌سنه قاچدیدر . بن بونی اوکرنه‌دیکم زمان نه پایه‌جغمی شاشیردم . بر چیلمین کبی ایدم . اورایه برقادیله خبر کوندره‌رك قیزی ایسته‌دم . فقط اوجواب رد ویردی . صوصمق ، منتظر ایتمك مجبوریتنده قالدم . پایه‌یه صاعت ایتمه‌دم قیزیك ناموسی محو اولاجغندی . حال حاضر اولدقلرینه بالمجبوریه موافقت ایتدم . فقط ایشته اوزمان مسئله‌نك جدیت کسب ایتدیکنی آکلایان آورام آچیقدن ، آچیقه سوبلهدی و : « بن سنك قیزیکی آلامام چونکه ایسته‌دیکم کبی زنکین دکلسکز » دیدی . بن نتیجه‌نك بو جوابك قارشیسنده یه‌مدن دوررولمشه دونمم . بوکا قارشی بایلاجق تدبیری دوشونیرکن ایچرمدن برمکتوب آلدم . دیوردی که : « بابا وجود نسز براده‌مك آغه دوشدم . نه یاپام ؟ سوییوردم . اوقادار ایتدیکی بر عشق حیاتی یاشاییوردم که اوندن آیریلیر ، م آرله چکمی ظن ایدییوردم وسویله‌دیکلرینه قاپیلارق نی آلاجق ظنیله بونون آلدمی ، آرزولرینی صاتیانه چیقارلیش عادی بر قادین کبی برینه کتیردم .

فقط شمدی بابا ! سن نه‌ییرسك ؟ دیه‌یی اوندن اوغورم . بن آرتق بوراده یاشایامام . بابا نم ، آتنم یوق ، کیسه‌م یوق . سوقاقده قالانم . بنی عفو ایت ! یاپدیغمی کچلکمه ویر . اساساً وکالاهك هذای عمریمك سوکنه قادر چکه‌جکم مساعده ایت ! کوزلرم پرده اولدیغی حالده آویزه بتکلیم . »

— بو مکتوبی اوقودیغم زمان هیچ برشی دوشونه‌میوردم . نهایت بر پیردم . درحال جواب موافقت ویردم واونی اوچ کون اول تکرار اوغه قبول ایتدم . دیکر طرفدن‌ده برآورقات طوتارق تعقیبات قانونیه‌یه باشلادم .

بوندن ایکی کیجه‌یول آتشام اوزری یوغرغون آرغین آوه‌کلدیکم زمان بژ هی ماسه‌نك یانسنده دوله دولدوریوردی . برمهانه بولدیغی کندی ایشی آچیدی و : « بابا بنم مسئله‌می تعقیب ایدیك ؟ » دیدی . اساساً بك حدتلی ایدم . بوزمی چویردم . « قیز اوتانمیوریمیسك ؟ آرتق صوص ! » دیه باغردم . ایشته تام اوصیرده آلندیکی جماغی قوتله یاکلارینه سوردرك قان دامارلرینی کیدی و : « حتك وار بابا ! بن اوتانمیورم . اساساً وندیز یاشامقدنسه اولمك ترجیح ایدرم . » دیدم وقالار اجنده سوبلهمش ، بوژوهی کلیر ، کلر آورام کیکلری قاپانمشدر .

برآز صوکره آورام یاو وجمغك اوزرینه آتیلاق ، محقق سنی آلامیور ، دیه اغفال ایله شدر . بن بو حکایه‌نك بو قسمنده هنوز بك ایکی خبر آلدم . ایشته بوندن صوکره اورتیله بژوهی بر طاقم اوفوره برلشه‌رك اسرار اوقات ایتمش . قیزیك آصمغاده بر تك ایسی واردر . برکون اوندن بر مکتوب کای بژوهی حال مکتوبی آیر آلمازحرکت ایتك اوزره آصمغایه دعوت ایدیلیوردی . بژوهی کیتمکه موافقت ایدمرك حاضرلانمش وواپوره کیدییورم دیه دوغریجه اورامك قاضی کوشنده‌کی خانه‌سنه قاچدیدر . بن بونی اوکرنه‌دیکم زمان نه پایه‌جغمی شاشیردم . بر چیلمین کبی ایدم . اورایه برقادیله خبر کوندره‌رك قیزی ایسته‌دم . فقط اوجواب رد ویردی . صوصمق ، منتظر ایتمك مجبوریتنده قالدم . پایه‌یه صاعت ایتمه‌دم قیزیك ناموسی محو اولاجغندی . حال حاضر اولدقلرینه بالمجبوریه موافقت ایتدم . فقط ایشته اوزمان مسئله‌نك جدیت کسب ایتدیکنی آکلایان آورام آچیقدن ، آچیقه سوبلهدی و : « بن سنك قیزیکی آلامام چونکه ایسته‌دیکم کبی زنکین دکلسکز » دیدی . بن نتیجه‌نك بو جوابك قارشیسنده یه‌مدن دوررولمشه دونمم . بوکا قارشی بایلاجق تدبیری دوشونیرکن اوندن برمکتوب آلدم . دیوردی که : « بابا وجود نسز براده‌مك آغه دوشدم . نه یاپام ؟ سوییوردم . اوقادار ایتدیکی بر عشق حیاتی یاشاییوردم که اوندن آیریلیر ، م آرله چکمی ظن ایدییوردم وسویله‌دیکلرینه قاپیلارق نی آلاجق ظنیله بونون آلدمی ، آرزولرینی صاتیانه چیقارلیش عادی بر قادین کبی برینه کتیردم .

فقط شمدی بابا ! سن نه‌ییرسك ؟ دیه‌یی اوندن اوغورم . بن آرتق بوراده یاشایامام . بابا نم ، آتنم یوق ، کیسه‌م یوق . سوقاقده قالانم . بنی عفو ایت ! یاپدیغمی کچلکمه ویر . اساساً وکالاهك هذای عمریمك سوکنه قادر چکه‌جکم مساعده ایت ! کوزلرم پرده اولدیغی حالده آویزه بتکلیم . »

— بو مکتوبی اوقودیغم زمان هیچ برشی دوشونه‌میوردم . نهایت بر پیردم . درحال جواب موافقت ویردم واونی اوچ کون اول تکرار اوغه قبول ایتدم . دیکر طرفدن‌ده برآورقات طوتارق تعقیبات قانونیه‌یه باشلادم .

بوندن ایکی کیجه‌یول آتشام اوزری یوغرغون آرغین آوه‌کلدیکم زمان بژ هی ماسه‌نك یانسنده دوله دولدوریوردی . برمهانه بولدیغی کندی ایشی آچیدی و : « بابا بنم مسئله‌می تعقیب ایدیك ؟ » دیدی . اساساً بك حدتلی ایدم . بوزمی چویردم . « قیز اوتانمیوریمیسك ؟ آرتق صوص ! » دیه باغردم . ایشته تام اوصیرده آلندیکی جماغی قوتله یاکلارینه سوردرك قان دامارلرینی کیدی و : « حتك وار بابا ! بن اوتانمیورم . اساساً وندیز یاشامقدنسه اولمك ترجیح ایدرم . » دیدم وقالار اجنده

هیئت مبعوثه بوکون کیدییور

فتحی بك استانبولده تدقیقاتده بولونمش وغلطه سرای لیسه‌سی حقنده‌کی شکایتلری‌ده دیکله‌مشدر . — هیئت آنقره‌یه عودت ایدنجه همتی قابل انکار اولمایان والی حیدر بکه بیان تقدیرات ایده‌جکدر .

ارنه‌دن عودت ایتدکدن صوکرا استانبولده قالان هیئت مبعوثه بوکون آنقره یه‌سته‌سنه حاضله‌جق اولان خصوصی وغورنرله حیدر پاشادن حرکت ایده‌جکدر . استخلاص پارامنه اشتراك ایتمك اوزره ملت مجلسی اعضاسندن انتخاب ایدیلن واون دورت مبعوثدن عبارت بولنان هیئت بوکون آنقره‌یه اون کیشی اولمق اوزره عودت ایدیور . اعضادن تکفور طاغی مبعوثی فائق بك مأذونیت آلمدیغی ایچون وپاپه حرکت ایتمش ، فرق کلیسا مبعوثی دوقتور نؤاریك درنانده ، یولی مبعوثی فاتح رفق بك‌ده مأذون بولونمدیغی ایچون استانبولده قالمشلردر .

هیئتك حال اولان ترمن بوصباح سکز مجلده حفظ نده لازم کان مهامسز احترمیه ایفا ولندقدن صوکرا حیدر پاشادن حرکت ایده‌جك‌ویندکه قدر ولی حیدر بکك پولیس مدیری سعد الدین بك ، بك اوغلی دائره‌سی مدیری ارجندا کرم بك طرفندن تشیع اولنه‌جقدر .

طوره‌نیان اوتلی طرفندن هیئتك آنقره‌یه قدر سیاحتی ناسنده بونه‌در مهده اولوندمدر .

هیئت مبعوثه استانبولده بولونمدقلری مدتجه عالمی وعسکری مختلف مؤسساتی کزمشلردر . اعضا مشترکاً والی ولی حیدر بکك امانت و ولایت ایشرنده کوستردیکی درایت وقندارای تقدیر ایتمکدمدر .

استانبول اطفائیسی عهدنده تقدیرات

مبعوثلردن برچوغی اولکی کون بك وه‌نده‌ده اوطه‌لر فرانسه‌ز مفازه‌سنده چیقان یانغنی کورمشلر و قصاباك ظهورندن نام آلن دقیقه صوکرا آتش ایله مجادله‌یه کیریشن اطفائیه‌نك انتظام ومکلفیتنه شاهد اولمشلردر .

اوطو فرانسه‌زده‌کی تهلکه‌لی بر یانغینك ـ مکانده قابل اشتعال اجزا وهیچ استعدادده بولونان اوطه‌لر غرف کاغذلرله مملو اولدیغی

ارمنی مهاجرلری ارمنستانه کیدییورلر

لوزان قونفرانسی اثناسنده (چچه‌رین) ارمنی مهاجرلرینك روسیه‌یه قبول ایدیلمه‌جکنی وعد ایتدیکندن سوویه‌ت حکومتی بونك تطبیقیله مشغولدر — اوروپا دولتلرندن هیچ‌بری شیمدی‌یه‌قدر ارمنیلره فعلی برمیاد دیده بولونمادی

سوویه‌ت حکومتنك ون بیك ارمنی مهاجرینی قافقاس جمهوریتلری اراضیسنه قبوله قرار ویردیکی غزه‌لر یازلشدرلدی . ماورای قافقاس سوویه‌ت جمهوریتلری‌نده‌کی مجلس شهرمنده‌کی مثلی بولونان بوغوص ماکیزیان بولدیش بو مهاجرت حنده « ژورنال دوریان » ه آتیده‌کی معلومای ویرمشدر .

— بیلیورسکز کلروس سوویه‌ت جمهوریتلری خارجیه قومیسری ، لوزانده شمالی قافقاس وقوقاز اراضیسنه الی بیك مهاجرك قبول ایدیلمکی وعد ایتمشدی .

مهاجرلر بزه برآز تسلی ویرن نظامه سوویه‌ت حکومتی اولدی »

ماکیزیان بولدیش ارمنستانه برك چك بکی مهاجرلرك وسائط معینه‌سنه محروم اولدقلرینی وبونلرك حیاتی تأمین ایچون درپیش ایدیلن تدابیری ایضاح ایدرك دییورکه :

« ممکنکنز چوق قفیردر . (۱۳۰۰۰۰) نفوسدن (۳۰۰۰۰۰) نفوس مهاجر واردرکه بونلر حکومتك معاونتیله اداره اولونیور . مناسبتیله بکی مهاجرلر ایچونده بویله بر وظیفه درعهده‌سنه مساعد دکلدر .

یونان مصلحتکذاری

پولیتیس محضا یانده‌کی کاتبك ماضیسی یوزندن انقره‌یه کیده‌میور

یونان مصلحتکذاری پولیتیك استانبوله ورودنی متعاقب « بر هفته ایچنده انقره‌یه حرکت ایده‌جکم » دیدیکی معلومدر . حالبوکه قاشکاهك حاضرلاغی سنه رغماً حالا حرکت ایده‌مه‌مشدر . یونان مرخصلق یورادهکی ایشلرنی هنوز اکمال ایده‌مه‌مسی سبب کوستریلمکده‌در . حالبوکه پولیتیك یورادن عزیمتی معیننده کاتب اولدقی یونانلی معروف برتورك دشمنی اولان استیلیانوپولوس حقنده‌کی تحقیقات بوعزیمته مانع اولمشدر . بك اوغلنده‌کی یونان اداره‌خانه‌سی استیلیانوپولوسك هرنه‌قدر یونانلی و تاموسل بر شخصیت اولدیغنی ایلری سوریبور ایسه‌ده حکومتك تحقیقاتی بو شخصك یوراده‌کی ملعنلرنی اورته‌یه قویور . بو استیلیانوپولوسك آنقره سیاحتی قطعیاً منع ایده‌جکی ماهیتده‌در . استیلیانوپولو بك تورك تبعه‌سی بر روم اولدیغی تحقیق ایدرسه‌ایش دکیشه‌جکدر . استیلیانوپولوس یونان تبعه‌سندن ایسه ، حکومت ، ماضیسی قاراکانی ولان بویله بر شخصیتی حدودلری داخلنه قبول ایدمیه‌جکنی رسماً بیلدیره‌جکدر .

آتنه‌یه کیده‌جك اولان تورك مصلحتکذاری تبدیل بکك عزیمتی ایسه پولیتیك حرکتنه معاق بولونمقده‌در . پولیتیك آنقره‌یه کیندیکی کون تبدیل بکك‌ده آتنه‌یه حرکت ایتمسی محقق ایده‌جکدر .

یونان قرالی قاچه‌حق

ادریه ۱ (آ . آ) — بکرش محالمنده یونان قرالك آتنه‌دن فراریته انتظار اولنمقده‌در . بکرش غزه‌لرینك محافل سیاسیه‌سی واقع اولان استخباراته نظراً بکرش و بلغراد حکومتلری یونان حکومتی نزدنده مشترك برتلیغده بولنمه حاضرلانمقده‌درلر . بو تشبثدن مقصد یونان حکومتی جمهوریت اعلانی فکرندن صرفنظر ایتدیرمکه معطوف بولونمقده ایمش .

سوریه‌ده نه‌لر اولیور ؟

مصر علماسنك تشبثاتی

(مصر علماسی ماندجمعی) فلسطینك سویله‌ورد اوله‌ق قیولی علمای دین نامنه پروتستو ایتمکده اولدقلرینی مصر انکلیز فوق العاده قومیسیری (راد (آلنبی) یه بیلدیردکاری آلمانیا غزه‌سنده اوقوندمدر .

اتحاد سوری — اتحاد سوری مجلس نیابیسی نظامنامهٔ داخلیسنی حاضرلامقده اولان انجمن مخصوص اسکی مثالی مجلس مبعوثان نظامنامهٔ داخلیسی اطلبان کبیر مجلس نیابیسنك نظامنامهٔ داخلیسی اساساتی تدقیق ایتمکده وبو اساسات داخلنده برنظامنامه احضاریته چالیشمقده‌در . عین اولدیغی ابلاغ فیقه‌زیارده‌در .

سوریه‌دن آلتون قاچیرانلر وکوبلیلرك آچیق کوزلکی

سوریه‌دن فلسطینه اوچ سنه‌دنبری برآز اوطرموبیللرله آلتون ، غمالی ، پاپان ، فلسطینی مهاجرلرینه برآز تسلی ویرن نظامه سوویه‌ت حکومتی اولدی »

ما کیزیان بولدیش ارمنستانه برك چك بکی مهاجرلرك وسائط معینه‌سنه محروم اولدقلرینی وبونلرك حیاتی تأمین ایچون درپیش ایدیلن تدابیری ایضاح ایدرك دییورکه :

« ممکنکنز چوق قفیردر . (۱۳۰۰۰۰) نفوسدن (۳۰۰۰۰۰) نفوس مهاجر واردرکه بونلر حکومتك معاونتیله اداره اولونیور . مناسبتیله بکی مهاجرلر ایچونده بویله بر وظیفه درعهده‌سنه مساعد دکلدر .

جمعیت عمومیهٔ بلدیه

هیئت اداره‌دن استعفا ایدنلرك قبول استعفاسی کیزلی قونوشولدی .

جمعیت عمومیهٔ بلدیه اون بشنجی اجتماعی دون برمجی رئیس وکیل منزلی بکك ریاستنده عقد ایتمشدر .

جمعیت عمومیهٔ بلدیه اعضاسندن بعضیسنك استانبول شهری نامنه ادرنه‌نك قورتولوش یارامنه اشتراك ایتمکلری طولایی ادرنه بلدیه ریاستنك تشکرینی حاوی تعرفه‌نامه اوقونمقدن صوکره اعضادن جیل بك تشکرنه مقابله ایدیلمسی تکلیف ایتدی . بو قبول ایدلدکدن صوکره مسئله‌یه بودجه‌سنك مختلف فصلرینه ایکی یوز آلتمش بیك لیرالق تخصیصات منضمه وضمنه دائر هیئت حسابیه مذکرهسی بلا نقاشه بودجه اعضاسنه حواله ایدلدی .

متعاقباً متارکه اثناسنده الکتریق شرکتنك جلب ایتدیکی کلینی یاکوره‌دن بیر کیلو باشنه یکری پاره اوزرندن رسم استیفاسی حقنده انجمن امانت قراری اوقوندی . بو ، یاکورا (۳۳۵) سنه‌سنده جلب ایدیلمشدر . ونمقدر رسم احد ایدیلمسی لازم کلدیکی جهتده‌دره‌اووقتکی جمعیت عمومیهٔ بلدیه‌ده اوزون مناقشات جریان ایتمشدی اووقت جمعیت عمومیهٔ بلدیه یاکورانك مازوندن فرقی اولادیغی قاعیله بش پاره وزرندن رسم استیفاسی قبول ایتمش وبوصورتله امانتك یوزیکیلیر یه‌یقین وازدیاد‌نك ضایعه‌سی جلب ایدلمشدی . ایش ایشدن کچه‌کدن صوکره الکتریق شرکتجه جلب ایدیلن ماده محلی بلدیه‌رك یاکورا اولدیغی تعیین ایتمشدی ایشته شرکت ووقتدن شمدی‌یه‌قدر سرکشلك ایتمکده دوام ایدرك شهر امانتك حقنی ویرمه‌مکده تعدد ایدییوردی بوخصوص‌ده اخیراً شهر امینی وکیلی حیدر بکك نظر دقتی جلب ایتمش وانجمن امانت مسئله‌سی مذاکره ایدیلمك قرار آلمش بجه‌ی جمعیت عمومیهٔ بلدیه سوق ایتمشدی . انجمن امانتك قراری‌ده بلا مناقشه اداره انجمنه حواله ایدلدی .

روزنامه‌ده مذاکره ایدیلمك بر شی قالامشدی . اعضادن علی ضایاء طرفندن هیئت اداره اعضالرندن بعضلرینك قبول استعفالری حقنده برتقریر ویردی .

بوتقریرك مذاکره‌سی جلسهٔ آتیه‌یه ترکی حقنده تکافل واقع اولدیغنده قبول ایدلدی . وتلی جلسه‌ده حل ایدلمسنه قرار ویرلدی .

بوبك انجمن اول مرده غزه‌جیلرله ضبط کاتبلری وسابقین سالونده دینیا ی اچیقارلدقی مذاکرته حتی دوام ایدیلدی . حتی مذاکرات آتشام ساعت درته قدر دوام ایتدی . ساعت درته‌ده حتی ایکنجی جلسه‌سی اولمه‌یه‌نی اوله‌ق بنه‌ی‌ده بکك تحت ریاستنده انعقاد ایتمشدی .

اعضادن سرور کامل بکك دار المعجزه‌نك وضعی حقنده‌کی تقریری اوقوندقدن صکره کندیسندن ایضاحات ایسته‌نیلدی . سرور کامل بك تقریری حقنده ایضاحات ویرمکدن دار المعجزه‌نك تخصیصاتسز قدمی و پارهسزلغندن بك مشکل بروضعیتده اولدیغی و وقیله طارتیلارق نقصان چیقان اکمکلرك دار المعجزه‌یه ویرلمسی جمعیت عمومیهٔ بلدیه‌جه تحت قراره آلندیغی حالده بوقرارك تطبیق ایدلدیکی بیان ایدرك شهر مالیه‌سنك دار المعجزه‌یه برمقدار تخصیصات ویرلمسی طلب ایلمشدر .

نجم الدین عارف بك بر خصوصده بیاناته بولونه‌رق شهرك محاسبه‌جه بایلمسی اعتبار المدرسه بووظیفه‌نك شهر امانته ترتب ایتدیکی

امانسز برعشق ودردلی برباباتك بیاناتی

کدکپاشاده اوطوران وبیشه طالیلان برکنجی سوه‌رك اوندن اوکا قاچان ونهایت ترك ایدیلدیکی ایچون باباسنك اوینه دونوب برپچاقله بیلك داماریلرینی کسن برکنج تیز

بوندن اوچ کون اول کدکپاشاده قدیملی سوقاغنده بدری قوندره‌سی جماعتی افندی ایله برابر اوطوران مادموازل بژوهی بیله کلرینك داماریلری کسك صورتیله عاجز تشبث ایتمش ، ونیله بشیلرك آولدن قورتارلمشدر . مادموزل بژوهی آتی آیدیری طرفندن ماطیو خانده ۱۵ نومرولی محارتمانك صاحبی خان محارتدن آوری سومکه ایدی .

آورامك سوك زماندن کندیسنه صوغوق معامله ایتمسی ونهایت بکاری ده ازله ایتدکدن صوکره ترك ایتمسی بوکوزل وکنج قیزی تحاره سوق ایتمشدر .

دون آقشام بژوهینك پدری دردنی شو صورتله دوکمشدر :

— قیزم بژ هی آتنه‌سنی غایب ایتدیکی زمان بك کوچوکدی . اونی اوله یوندم که هیچ برزمان آتنه‌سنك یوقلیغی حس ایتمدی . بژوهی نیم هرشیئیمدی . چیانم ، استقبالم‌دی ایدیم دیب و ایدی . قیزم بویودی . آرتق شمدی تام معناسیله کوزل کنجك قیزاولدی فقط مسئله قیزك یاشیله برابر بویومش اکسب اهمیت ایتمشدی .

بژ هی حقیقهٔ کوزل دنیه‌جك درجه‌ده مستثنا بر قیز اولدی . بونك محافظه‌سی لازمدی . بوکا آلمن کلدیکی قادار غیرت ایتدم . اورنار و اخلاقسز بر آدمه قلبی قابدیرماه‌سی ایچون لازم کان بوتون تدابیری تطبیق ایتدم . فقط آه : بوقلبی ؟ کنج برقیزی سوقاغه چیقاردقدن صوکره ایسه اوده‌ایچرمی تعقیب ایتمش نهایت بوراده قادار کلدیك آوجیزی اوکرنمش و هماصله‌یه فرصت بولاه‌رق ذاتاً الی یاورو جهله قونوشمشه . وفی اولمشدر . البك دورمازده بو یکی کنج قلبده متقابل وحرارتلی برعشقی پیدا اولمش ، کرك آورام وکرك بژوهی برقرلری اوقادار شدتله سومشلرکه یکدیکریی برکون کورمه‌مکلر عاوما خسته اولورلرمش . بو مناسبت زمان کچدکجه قوت پیدا ایتمش و یوش ، یوش غیر قابل تحمل برحال آلمشدر . بژوهی هرکون بر بهانه ایله اودن چیقارق آورمله کیدر وبرابرجه بك اوغلنده ، قاضی کوینده کزرلرمش . بوتون بونلری بکا بش آی صوکره آکلادیلر . ما بنلرینك اوچنجی آینده آورام قیزی بوسیوتلون اغفال ایتك ایسته‌مشدر . بو نازمانی بولوشورلرسه اوکا کندینی آلا نمده وبناءً علیه مستقبل قادینی بولدیغندن آرتق بونطرفلی سرزلرك هیچ برمعنا قاده یتمیکندن بحث ایدر .

بژ هی آمرلو شوینده تکلیف ایدیلن بوطلبی قطعیله رد ایدرك بو شکلده آملا رضی اولامیه‌جغنی سویله‌مشدر . فقط برکون بوآدم قیزی بوشکلده قاندیرمه‌جغنی آکلا یندن اوینه الم کتیرمك وکانه قاوغمش واملنه

اماسنز برعشق ودردلی برباباتك بیاناتی

کدکپاشاده اوطوران وبیشه طالیلان برکنجی سوه‌رك اوندن اوکا قاچان ونهایت ترك ایدیلدیکی ایچون باباسنك اوینه دونوب برپچاقله بیلك داماریلرینی کسن برکنج تیز

بوندن اوچ کون اول کدکپاشاده قدیملی سوقاغنده بدری قوندره‌سی جماعتی افندی ایله برابر اوطوران مادموازل بژوهی بیله کلرینك داماریلری کسك صورتیله عاجز تشبث ایتمش ، ونیله بشیلرك آولدن قورتارلمشدر . مادموزل بژوهی آتی آیدیری طرفندن ماطیو خانده ۱۵ نومرولی محارتمانك صاحبی خان محارتدن آوری سومکه ایدی .

آورامك سوك زماندن کندیسنه صوغوق معامله ایتمسی ونهایت بکاری ده ازله ایتدکدن صوکره ترك ایتمسی بوکوزل وکنج قیزی تحاره سوق ایتمشدر .

دون آقشام بژوهینك پدری دردنی شو صورتله دوکمشدر :

— قیزم بژ هی آتنه‌سنی غایب ایتدیکی زمان بك کوچوکدی . اونی اوله یوندم که هیچ برزمان آتنه‌سنك یوقلیغی حس ایتمدی . بژوهی نیم هرشیئیمدی . چیانم ، استقبالم‌دی ایدیم دیب و ایدی . قیزم بویودی . آرتق شمدی تام معناسیله کوزل کنجك قیزاولدی فقط مسئله قیزك یاشیله برابر بویومش اکسب اهمیت ایتمشدی .

بژ هی حقیقهٔ کوزل دنیه‌جك درجه‌ده مستثنا بر قیز اولدی . بونك محافظه‌سی لازمدی . بوکا آلمن کلدیکی قادار غیرت ایتدم . اورنار و اخلاقسز بر آدمه قلبی قابدیرماه‌سی ایچون لازم کان بوتون تدابیری تطبیق ایتدم . فقط آه : بوقلبی ؟ کنج برقیزی سوقاغه چیقاردقدن صوکره ایسه اوده‌ایچرمی تعقیب ایتمش نهایت بوراده قادار کلدیك آوجیزی اوکرنمش و هماصله‌یه فرصت بولاه‌رق ذاتاً الی یاورو جهله قونوشمشه . وفی اولمشدر . البك دورمازده بو یکی کنج قلبده متقابل وحرارتلی برعشقی پیدا اولمش ، کرك آورام وکرك بژوهی برقرلری اوقادار شدتله سومشلرکه یکدیکریی برکون کورمه‌مکلر عاوما خسته اولورلرمش . بو مناسبت زمان کچدکجه قوت پیدا ایتمش و یوش ، یوش غیر قابل تحمل برحال آلمشدر . بژوهی هرکون بر بهانه ایله اودن چیقارق آورمله کیدر وبرابرجه بك اوغلنده ، قاضی کوینده کزرلرمش . بوتون بونلری بکا بش آی صوکره آکلادیلر . ما بنلرینك اوچنجی آینده آورام قیزی بوسیوتلون اغفال ایتك ایسته‌مشدر . بو نازمانی بولوشورلرسه اوکا کندینی آلا نمده وبناءً علیه مستقبل قادینی بولدیغندن آرتق بونطرفلی سرزلرك هیچ برمعنا قاده یتمیکندن بحث ایدر .

بژ هی آمرلو شوینده تکلیف ایدیلن بوطلبی قطعیله رد ایدرك بو شکلده آملا رضی اولامیه‌جغنی سویله‌مشدر . فقط برکون بوآدم قیزی بوشکلده قاندیرمه‌جغنی آکلا یندن اوینه الم کتیرمك وکانه قاوغمش واملنه

بزده سيور

فنار باغچه قلوبى روم فوت بوجلرى صفره قارشى آلتى صابى ايله مغلوب ايتدى ـ دونكى بوقس مسابقه‌لرى

ايكى سنه اول دنا باغچه‌نك (پدرا) روملرينه قارشى اوصوت اوسته ايكى مغلوبى سيور جانجزده بر تورلو اوتوتولاميان بر عقده ايدى . واقعا آلتون اردو و بشكطاش كبى ايكى تورك تلوى بونك تنقاى آلتده‌يكى مشتر و (پدرا) يى قطعى بر هزيمته اوغراتمشلردى . قفط بعده اولسه فنار باغچه‌نك بوازى خصمه كورولمه‌يك برحسابى واردى وبوده نهايت دون نصيب اولدى . دموراوسنا سلاياء فوت بوجلرينه باپيلاجق مسابقه‌لر ايچون شمديدن حاضرلغلره باشلايان ستانبوم ميدانى دونكى (روزعاميه) دده خيلى قالابالغدى . رومملر قابل اولديغى قادر قوتلى برطاقمه چيقمش اولمغى ايچون معروف ارمنى ثوت بوجليسى (ماقوى)ى اقامه ايتمشلردى .

بونكله برابر هيئت عموميه‌سى اعتبارايله دونكى (پدرا) يى چوق قوتلى برطقم عداديغه لزومندى فعله ميالغه اولور . حتى اوولاتن ، ميغيرگبى اوبونجلرك التحاق ايتديكى بوخاطر طاقه (پدرا) اسمنى اضافه ايتمكيله‌نمز اولديغنه قانع اولانلر موجودده . بالخاصه اسكى (پدرا) طاقتلى او زمانكى ثوت بول حياتنه لسيله داها متمادد ، داها آمتكدار اولديغى خاطرلامامق قابل اولامز . فنار باغچه ايسه الك قوتلى طاقمى ايله ميدانه چيقدى . قدمه‌سى : شكيب ، مدافع : جعفر ، غالب ، يارديمجى : فاخر ، عصمت ، قدرى ، آقيمجى : صدچ ، علاءالدين ، ذكى ، عمر ، نوزاد بكلر . شمدى‌يه قادار مدافعه‌ده حسن كامل وصول آچيقده بدرى بكلردن مركب اولمغى اوزره كوردايكمز طاقدن فرق اولميان برقوتدر . حكم‌ورفيق بكك اداره‌سيله باشلايان اوبون همان بونون صفحاتنده فنار باغچه‌نك فائيتيتى عرض ايتدى . رومملرك اولدغى ماهرانه آقيلرى فنارك بارديم مدافعه‌سنه منطاريدن صيرايله بيله شكيب بكك بهاولى قارشوسنده نتيجه‌سز قالوردى . اوبون هيئت عموميه‌سى اولديغى آهنكلى كچدى وفنار باغچه‌نك صفره قارشى آلتى صابيسى ايله نتيجه‌لندى .

غلطه‌سراى (ماقابى) يى مغلوب ايتدى

فنار باغچه‌نك مسابقه‌سندن اول غلطه‌سراى طاقمى (ماقابى) اسمنده‌كى موسوى طاقمى ايله قارشيلاشدى وبك قائى بر اوبون نتيجه‌سنده خصمنى صفره قارشى بش صابى ايله مغلوب ايتمشدر .

بوقس مسابقه‌لرى

دون ايكى پرده‌ده بوقس مسابقه‌لرى واردى . هيچ خاطرمزدن چيقماز اسكدرك دار ، چاپوق كهنه برسوقاغنده قارشيغلى ايكى طاتليجى دكانى كورمشدم . محله‌نك باشقه براحتياجى يوق ايشته كى آچيلان بويكى دكان ايكى مقابلنك معاملر رقابتنه بك برنمونه ايدى . بونون برسنه‌نك طاتلى صرفياتى برطاتليجنك برآى اداره‌سنه كافى كلمز برمحله‌ده يكى طاتليجيسنك ايكيسنك دوزيار اصوب دكانلرى قاپاقلرى خاطرليورم . بزده‌كى بوقس مسئله‌سى ده بوكابكزه‌دى بونلردن قدر سيورك بوقسنه طوغ بر دورو غونلى چوركمكيلى آراده بازمشدى . بوكافى كلميورمش كبى ايكى رقيب مؤسسه بربرينك لندن مشترى آلتى ايچون عنى كوشده مسابقه‌لر ترتيب ايديورلر بورقانندن بارى متنت بر نتيجه جيقمه‌سى نسان نه قادار ممنون اولور . حالبوكه باقيور سكزنجى ايكيسى ده بر شيئه بكزميور . ساده‌جه دوستلر آليش ويرشمشده كورسون كبى بر شى . تقديم ستانبولمندكى بوقس صالونك انتظامى كوركجه بلكه بوراده تورك توقسورى بتشيلريه اميدلره دوشوبوردقى مع الاسف بوراسنك لايق اولديغى اهميله اداره اهليه . مه‌يكى احتمالكه اداره‌يه وقت بولونماميغى كوريورم . دون بوراده باپيلان مسابقه‌لر بكله‌ديكمز قادار جاذب اولامادى . مثلا سلاى بكك خصمى كلمدى . قلدى‌كه بز آرتق تورك بوقسورلرنى طوپلو وجانلى بر حالده كورمك يچون صبرسزلانيورز . شمديلك كله‌جك هفته‌كى مسابقه لرك داها ايى ترتيب ايديلمسى تمنى ايتمك يله اكتفا ايدرز . (دونده‌دو) اسمنده‌كى معروف ايتاليان دون مكمل بردوكوش صحه‌سى داها كوسترمدى . خصمى اولان فرانسز دوت دفعه (تاق داون) دن سوكرا ايكنجى دوره‌ده مغلوب اولدى . حيدرمك صابى مسابقه وداد يكى مغلوب ايتدى .

قارشيده شانته قله‌ده باپيلان بوقس مسابقه‌لرى ايچنده شايان هميت اولان بالكز (آرتين) نك مسابقه‌سى ايدى . آرتين جداً اوروپاده‌ده موفقيتله دوكوشه‌جك قادار جدى بر ترقى اثرى كوستريور . قوليلغى خصمى كندندن چوق آغير ايكن دردنجى دوره‌ده پاس ايدرك مغلوب اولدى . كوره‌شلر خنده‌كى بطالت مزى كچنلره اوزون اوزون بازيلمز ايچون بوراده تكرارى زائد عد ايدرز .

ك . ر

شهر عزده وباوارمى؟

برفرون عمله‌سنك ده وبا اولديغى ظن ايديلمشدر ؛ معاينه اولونه‌جقدر .

اولكى آقشام شهرمزده شيمه‌يى بر وبا مصابى ظهور ايتمشدر . كوچوك مصطفى پاشاده مكتب صوقاغنده قورى اقتدينك فرونده يارديجى (٢٨) ياشنده ارضرومى عثمان بن ابراهيمده وبا عراضى كورولمشدر .

محيه مديريتنه خبر ويريلديكى كبى دكانده قوردون آلتنه الينمش وعثمان بن ابراهيم دون اطفال خسته‌خانه‌سنه صوق ايدلمشدر . هنوز باكتريولوژى تدقيقاتى بيتمامشدر . بونه‌قدر قدر كره قطعى صورتده و يا مصابى اولوب اولماديغى آكلاشيلميجقدر . تحقيقاتمزه نظراً وبا مفروضلريك بحرسفيد مواراداتندن شهرمزه نفوذ يقه‌سى ممكندر . فى الوقع بحرسفيد حوضه‌سى تماماً بولاشيقدر وليمن عزته دائمى تماس علاقه‌سى واردر .

وبا ميقروبى ايسه غايت بولاشيقدر . لياتمزه كان واپورلرله قاپيقيلر تماس حالنده بولونديغى جهتله وبا ميقروبلرى آراده ، سيره‌ده شهرمزه كيركمكده‌در .

اتلاف فار عمليه‌سنه كيرمينلك دوام اولو . نقده‌در ؛ فقط خنفرمزك وبا مقروبنه قارشى مجادله و مقاومت ايتمك اوزره هرحالده وبا آشيسيله آشيلاتمغى اقتضا ايتمكده‌در .

تشرين ثانى ايچنده محيه مديريتى طرفندن خلقه برنجى وايكنجى ترتيب اولارق (٤٦٦٨) وبا آشيسى تطبيق اولونمشدر .

بنه كچن آى ظرفنده ديكر اصحاص ساريه‌دن (١) ايكنجى حما ، (١٥) تيفو ، (١) حماى راجعه ، (٥) چچك وقعه‌سى ظهور ايتمشدر . (٩٥٠) چچك و (٤٤٢) تيفو آشيسى‌ده تطبيق ايديلمشدر .

اون قاپانى كوپريسى ياپيلمز .

اون قاپانى كوپريسنك تعميراتنه دوام ايدلمكده‌در . كوپرينك اخشاب قسمى حامان اكمال ايدلمشدر . بعض اخشاب قسملرك دمير اقسامينه برابر ياپيلماسى ضرورى اولديغندن باشقيه‌يه سپارش بيلان بوكوپرولرده بش كون اول بوله‌چيقارلمشدر . كوپرينك تعميراتى بهمحال سنه نهايته قدر اكمال ايدلمش بولنه‌جقدر .

اماتله متعهد آراسنده بعض مقاوله‌نامه‌يه نظراً متعهد تعميراتى مين بر مدت ظرفنده اكمال ايدمه‌ديكى تقديرده مقاوله موجبنجه بعض مدتى تجاوز ايتديكى برنجى آى ظرفنده بوركون ايچون امانته بش ليرا ايكنجى آى بوركون يچون اون ليرا ويرمك مجبوريتنده‌در . حالبوكه بو مدت يازده خنام بولاشجقدر . بونك ايچون متعهد دميرقاسى سپارش ايتديكى فابريقه‌نك بوزولديغنه وآتى هفته‌لق بر تأخيردن صوكره اهمالاته ماشلاديغنه دائر فابريقه مديركتلكندن روشيقه آلمغى محل قونسولوسزدن تصديق ايتديرمش وبوكا مستند مقاوله‌نك آلتى هفته‌دها تمديدنى طلب ايتمشدر . مذكور وثيقه هيئت فنيه‌جه تدقيق ايدلمكده‌در .

قره‌كوى كوپرسى‌ده تعميره محتاج

شهرامانى ، قره‌كوى كوپرسنك تعميرى ايچون ٣٤٠ سنه‌سى بودجه‌سنه (١٠٠) بك ليرا طرفنده بر قدر اعتبار اولوب هيئت كوپرو ايشلرى مديريتى طرفندن بو كوپرونك تعميرى ايچون بر مقاوله‌نامه تنظيم ايدلمشدر . بو مقاوله‌نامه‌نك تصديقى ايچون مقاوله‌نامه‌نك بر صورتى ايله بو كوپرونك تعميرى ايچون بر مدت تعيين ايدلمشدر . بو مدت ظرفنده تعميرى اكمال ايدلمه‌ديكى تقديرده مقاوله موجبنجه بعض مدتى تجاوز ايتديكى برنجى آى ظرفنده بوركون ايچون امانته بش ليرا ايكنجى آى بوركون يچون اون ليرا ويرمك مجبوريتنده‌در . حالبوكه بو مدت يازده خنام بولاشجقدر . بونك ايچون متعهد دميرقاسى سپارش ايتديكى فابريقه‌نك بوزولديغنه وآتى هفته‌لق بر تأخيردن صوكره اهمالاته ماشلاديغنه دائر فابريقه مديركتلكندن روشيقه آلمغى محل قونسولوسزدن تصديق ايتديرمش وبوكا مستند مقاوله‌نك آلتى هفته‌دها تمديدنى طلب ايتمشدر . مذكور وثيقه هيئت فنيه‌جه تدقيق ايدلمكده‌در .

مودنك ياسه شهرندى

سلانيك باش شهندرمنى انقره‌لدن بك دون ايتاليان باپراغى حالى (قاريتولا) واپورى ايله

اوقتروواى رسمى

شيمديلك استانبولده داخل اولديغى حالده برقاچ شهرده آلينه‌جق

موثوق محافلدن آلدغمز معلوماته كوره هيئت وكيله‌جه مذاكره ايدلمكده‌در اولان اوقتروواى قانون ، اولكى كونكى اجتماعده اكمال وقبول ايدلمش ، برى مذاكره مجلسه سوق اولونمشدر . يك يقين برزمانده مجلسده مذاكره وقبولى برقناعته كوره قبول ايديلجك اولان بوقانون ، هيئت وكيله‌نك تكليفنه نظراً شمديلك استانبول ، ازمير ، صمسون ، صاسون ، اطاليه وبروسه‌ده تطبيق ايديلجكدر . مع‌مافيه خير الذى زه‌كوره مجلسده قوتى برا آكثريت اوقتروواى قانونك بونون مملكت داخلنده تطبيقى مدافعه ايدجكدر .

جمعه تعطيلى

آنقره ٢ (آ.آ) — اقتصاديجمعى جمعه تعطيل حقنده ذكى بك كوشه‌نك ويرمش اولديغى تكليف قانونى مذاكره ايتمش فقط اكمال ايدمه‌مشلردر .

مكتب ملكيه‌ده قونفرانسلر

مكتب ملكيه طلبه‌سنك غايه‌سى اعتبارايله حياتده بيله‌لرى لازم كلديغه درس بروغرامليرينه كيرمه‌مش اولان مباحث علميه‌يى قونفرانس شكلنده كندلريه اوكرتمك يسته‌شدر .

بو اصل ايله هرهفته‌ده بر قاچ ساعت آلى دن سكزنجى قادار معين مباحث علميه‌يه دائر مكتبدركك صلاحيتدار ذاتى صاحبلرى سكوتده‌كى اسكى امنيت عموميه بناسنه نقل ايتمش اولان دهونه قرار ويرمشدر .

بو فائده‌لى قونفرانسلرك ثمره‌سنى تعميم ايچون قونفرانس صالونك اكمال انشاسنه قادار عموم برينه بالكز طلبه ، أذونلر دهونى موافق كورمشدر . دار الفنونك حقوق فاكولته‌سندن مأذونى دوقتور فريد بك طرفندن اجتماعياته دائر اولانى اوزره ويريله‌جكدر .

بوغاز ايچنده فنار خرسزلرى

آناطولى حصار دائره بلديه‌سى بوغاز ايچى كوپرلرينك سوقاقلرينه اندن كلديكى قادار برقاچ فنار طاقش . بوفنارلر نه درجه‌يه قادار احتياجه كافيدر ، بيلمه‌مز ؛ فقط بوقادارجى بيله چوق كوره‌نلر وار : غازله يانان بو سوقاق فنارلرينه حام ، لامبا ، شيشه دايانديرمق قابل دكل . آز صره‌ر فنار قويلمالى‌در . برلامباغاتلر اولاياور . فقط بوغاز بچه اوله‌رق ايشتى خرسزى داعماً كه قدياليدن باشلاور ، قاكليچه‌ه قادار فنارلردن لامباسى ، شيشه‌لرى آشيريور ، بونده اوقادار ايلرى كيديورك كه پاشا يانچه‌ده‌كى سوقاق فنارلرينك بعضاً ستونى ، فنارى ، لامباسيله برابر اورته‌دن غائب اولديغى كوريورسكز . بوآچى كوزلر بولونمايه‌جقمى ؟

تورك طبابت عقليه وعصبيه جمعيتى

تورك طبابت عقليه وعصبيه جمعى تشرين ثانى اجتماعى جمعه كونى ساعت ايكيده باب عالى جاده‌سنده اسكى بانه انطارى بناسنك قارشيسنده‌كى سالونده عقد ايتمشدر .

ضبط سابقك قرائت وهيأ قبولندن صوكره دوقتور حامد عثمان بك جوجقلرده كى حوله

تشكيلات اساسيه قانونى مناقشاتى

قانون اساسى انجمنى اعضاسى آره‌سنده ايكى جريان وار : برقسمى موجود تشكيلات اساسيه روحنك محافظه‌سى ديكر قسمى رئيس جمهوره صلاحيت ويرلمسى طرفداريدر . انجمنك بوكون مهم مذاكره‌سى اوله‌جقدر

آنقره ٢ (مخابره مخصوصه‌مزدن) — قانون اساسى انجمنه حواله ايديلن تشكيلات اساسيه قانونه قارشى بوكا معترض بعض دوائجه مقابل بر پروژه حاضرلانمشدر ، ويرلمك اوزره‌در . بو پروژه رئيس جمهوره تجديد نخبه قرار صلاحيتى ويرمه‌يكى كبى قانونلرى رد حقنى‌ده ويرمه‌مكده و حاكميت ملييى تقنينده جمع ايدن برمجلسك آلتنى بوحقلره مالك اوله‌يله‌جكى قيدينى احتوا ايتمكده‌در . بوكا طرفدار اولان ميعوثرله كوروشدم . حاكميت ملييه‌نك ، بتون صلاحيتى كنندنه طوپلايان برمجلسه قابل اوله‌جغى قناعتى اظهار ايديورلر . رئيس جمهوره بعض صلاحيت ويرلمسنه طرفدار اولان ديكر ميعوثر ايسه رئيس جمهوره برحق بخش ايدلمش اولمقله حاكميت تقييد ايديلميه‌يكى مطالعه‌سنده‌درلر . قانون اساسى انجمنده‌يز بو مسئله‌نك مذاكره‌سنه باشلانه‌جقدر . انجمن اعضاسى‌ده ايكى فكر اطرافنده طوپلانقده‌در . برقسمى شمديكى تشكيلات اساسيه‌ده روحنك آرتمه‌يلانلغه عائد مطالعه‌سى و ديكر انجمنه حواله ايديلن تشكيلات اساسيه قانونى يعنى رئيس جمهوره صلاحيت ويرلمه‌سى طرفداريدرلر . مذاكرات خيلى حرارتلى كورولنولى اوله‌مقدر . صورت مخصوصه‌ده آلديغم معلوماته كوره ساق ، مل رضا صائب (قوزاو) بكلرك تشكيلات اساسيه حقنده‌كى تكليفلرينك قانون اساسى انجمنته حواله‌سى لزومى اولا چاك قياده مخصصلر برلكده و قع اجتماعده تقرر ايتمشدر . مع‌مافيه مذكور قانونك كرك قانون اساسى كركسه مجلسده مذاكره‌سى اثناسنده خير بالانه نى سويلنمكده‌در . فرقه هيئت اداره‌سى تشكيلات اساسيه‌نك آتيل مذاكراتنك فرقه‌ده موضوع بحث اولميه‌رق مجلسده و قانون اساسى انجمنده سريعتجه مذاكره‌سى لزمنه قرار ويرمشدر .

يانيق مملكتلر قونغره‌سى

يانيق مملكتلرك اعمارى تدابيرنى كوريشمك و مقررات اتحاد ايتمك اوزره ، مفيد زاده نقاد ايدجك قونفرانسه اشتراك ايتمك اوزره يانيق مملكتلر مبعوثرى نامنه ساروخان مبعوثرى عابدين وكال بكلر يوله چيقه‌شلردر .

پاپا اقتيم استانبوله كليور

آنقره ، (مخابره مخصوصه‌مزدن) — پاپا اقتيم بوكونكى ترنله استانبوله حركت ايتدى . كندى‌يله استانبوله‌نده كورولمشدر . معاق بطريقخانه مسائلنى وبطريق انتخابى مسئله‌سنى حل ايتمك اوزره استانبوله كتيمكده اولديغى سويله‌دى .

ده‌ميريوللر حسابات قوميسيونى

آنقره ٢ (آ.آ) — بش كشيدن مركب قوميسيون دمير يوللرينك حسباباتى هيچ بكك حضورله تدقيقه دوام ايتمشدر . قوميسيون نتيجه تدقيقاته دائر راپورينى يقينده ويره‌جكدر .

مجارستانله مخابرات معاهده‌سى

آنقره ٢ (مخابره مخصوصه‌مزدن) — مجارلرله اولان مخابرات معاهده‌سى استانبوله ، ديكرلرى بوراده امضا ايديله‌جكدر .

حقوق عائله قانونى

آنقره ٢ (آ.آ) — عدليه انجمنى حقوق عائله قانون لايحه‌سنك بتون مواديى اكمال ايدمه‌رك هيئت عموميه‌يه سوق ايتمشدر .

جوجوقلر ترموايلرك آرقه‌سنه آصيلديغى جقار

پوليس مديريتندن : بش جوجوقلرك ترموايلرك آرقه‌سنه آصيلدقلرى وكنارلرينه آصيلدقلرى كوروليكده اولديغندن بو خيج قضالره صديت ويرن بوكبى حركاتك پوليس مطالعه‌لرنجه صورت قطعيه‌ده منعى وايجابنده ترامواياى طاردرلرى صورتيله متجاسرلرينك دردستى پوليس مركزنده هويتلرينك تثبيتندن صوكره تعقيبات قانونيه ايفاسى مراكزه تعميم اولونمشدر .

جوجق بويوغه سوللرى حقنده قرنطرانس

پوليس مديريتندن : بعض جوجوقلر بوغه سوللرى حقنده قرنطرانس قانونه مخالف حركاتده بولنمقده‌در . بو حركاتك تكرارى حالنده جوجوقلر طوتولوب محاكمه‌لرى ايچون مدعى عمومى‌يه تسليم ايديلجكدر .

بك اوغلنده حلب چارشوسنده‌كى نيازوده فرانسز قوميدى قوپانيانسنك سوك اوچ كونى

بوآقشام قوپانيانك مديرى موسيو ژورژ پورتالك شرفنه مسامره‌ى ثوق اعاده‌ده (لهذ فهر صون لهذافه) نام پيه‌سى تمثيل ايديلمكده‌در . بوده آره‌لرنده باشليه‌جق آرتيستلر طرفندن تمثيلات اجرا ايديله‌جكدر .

يا بن صالى و اوبر كون چهارشنبه كونى آقشام ساعات طقوز چيقنده شوخ ، سريعت

شهرمزده بر تورلو

اوتوتولاميان بر عقده ايدى . واقعا آلتون اردو و بشكطاش كبى ايكى تورك تلوى بونك تنقاى آلتده‌يكى مشتر و (پدرا) يى قطعى بر هزيمته اوغراتمشلردى .

قفط بعده اولسه فنار باغچه‌نك بوازى خصمه كورولمه‌يك برحسابى واردى وبوده نهايت دون نصيب اولدى . دموراوسنا سلاياء فوت بوجلرينه باپيلاجق مسابقه‌لر ايچون شمديدن حاضرلغلره باشلايان ستانبوم ميدانى دونكى (روزعاميه) دده خيلى قالابالغدى . رومملر قابل اولديغى قادر قوتلى برطاقمه چيقمش اولمغى ايچون معروف ارمنى ثوت بوجليسى (ماقوى)ى اقامه ايتمشلردى .

بونكله برابر هيئت عموميه‌سى اعتبارايله دونكى (پدرا) يى چوق قوتلى برطقم عداديغه لزومندى فعله ميالغه اولور . حتى اوولاتن ، ميغيرگبى اوبونجلرك التحاق ايتديكى بوخاطر طاقه (پدرا) اسمنى اضافه ايتمكيله‌نمز اولديغنه قانع اولانلر موجودده . بالخاصه اسكى (پدرا) طاقتلى او زمانكى ثوت بول حياتنه لسيله داها متمادد ، داها آمتكدار اولديغى خاطرلامامق قابل اولامز . فنار باغچه ايسه الك قوتلى طاقمى ايله ميدانه چيقدى . قدمه‌سى : شكيب ، مدافع : جعفر ، غالب ، يارديمجى : فاخر ، عصمت ، قدرى ، آقيمجى : صدچ ، علاءالدين ، ذكى ، عمر ، نوزاد بكلر . شمدى‌يه قادار مدافعه‌ده حسن كامل وصول آچيقده بدرى بكلردن مركب اولمغى اوزره كوردايكمز طاقدن فرق اولميان برقوتدر . حكم‌ورفيق بكك اداره‌سيله باشلايان اوبون همان بونون صفحاتنده فنار باغچه‌نك فائيتيتى عرض ايتدى . رومملرك اولدغى ماهرانه آقيلرى فنارك بارديم مدافعه‌سنه منطاريدن صيرايله بيله شكيب بكك بهاولى قارشوسنده نتيجه‌سز قالوردى . اوبون هيئت عموميه‌سى اولديغى آهنكلى كچدى وفنار باغچه‌نك صفره قارشى آلتى صابيسى ايله نتيجه‌لندى .

غلطه‌سراى (ماقابى) يى مغلوب ايتدى

فنار باغچه‌نك مسابقه‌سندن اول غلطه‌سراى طاقمى (ماقابى) اسمنده‌كى موسوى طاقمى ايله قارشيلاشدى وبك قائى بر اوبون نتيجه‌سنده خصمنى صفره قارشى بش صابى ايله مغلوب ايتمشدر .

بوقس مسابقه‌لرى

دون ايكى پرده‌ده بوقس مسابقه‌لرى واردى . هيچ خاطرمزدن چيقماز اسكدرك دار ، چاپوق كهنه برسوقاغنده قارشيغلى ايكى طاتليجى دكانى كورمشدم . محله‌نك باشقه براحتياجى يوق ايشته كى آچيلان بويكى دكان ايكى مقابلنك معاملر رقابتنه بك برنمونه ايدى . بونون برسنه‌نك طاتلى صرفياتى برطاتليجنك برآى اداره‌سنه كافى كلمز برمحله‌ده يكى طاتليجيسنك ايكيسنك دوزيار اصوب دكانلرى قاپاقلرى خاطرليورم . بزده‌كى بوقس مسئله‌سى ده بوكابكزه‌دى بونلردن سيورك بوقسنه طوغ بر دورو غونلى چوركمكيلى آراده بازمشدى . بوكافى كلميورمش كبى ايكى رقيب مؤسسه بربرينك لندن مشترى آلتى ايچون عنى كوشده مسابقه‌لر ترتيب ايديورلر بورقانندن بارى متنت بر نتيجه جيقمه‌سى نسان نه قادار ممنون اولور . حالبوكه باقيور سكزنجى ايكيسى ده بر شيئه بكزميور . ساده‌جه دوستلر آليش ويرشمشده كورسون كبى بر شى . تقديم ستانبولمندكى بوقس صالونك انتظامى كوركجه بلكه بوراده تورك توقسورى بتشيلريه اميدلره دوشوبوردقى مع الاسف بوراسنك لايق اولديغى اهميله اداره اهليه . مه‌يكى احتمالكه اداره‌يه وقت بولونماميغى كوريورم . دون بوراده باپيلان مسابقه‌لر بكله‌ديكمز قادار جاذب اولامادى . مثلا سلاى بكك خصمى كلمدى . قلدى‌كه بز آرتق تورك بوقسورلرنى طوپلو وجانلى بر حالده كورمك يچون صبرسزلانيورز . شمديلك كله‌جك هفته‌كى مسابقه لرك داها ايى ترتيب ايديلمسى تمنى ايتمك يله اكتفا ايدرز . (دونده‌دو) اسمنده‌كى معروف ايتاليان دون مكمل بردوكوش صحه‌سى داها كوسترمدى . خصمى اولان فرانسز دوت دفعه (تاق داون) دن سوكرا ايكنجى دوره‌ده مغلوب اولدى . حيدرمك صابى مسابقه وداد يكى مغلوب ايتدى .

قارشيده شانته قله‌ده باپيلان بوقس مسابقه‌لرى ايچنده شايان هميت اولان بالكز (آرتين) نك مسابقه‌سى ايدى . آرتين جداً اوروپاده‌ده موفقيتله دوكوشه‌جك قادار جدى بر ترقى اثرى كوستريور . قوليلغى خصمى كندندن چوق آغير ايكن دردنجى دوره‌ده پاس ايدرك مغلوب اولدى . كوره‌شلر خنده‌كى بطالت مزى كچنلره اوزون اوزون بازيلمز ايچون بوراده تكرارى زائد عد ايدرز .

ك . ر

سكزنجى قول اردو كيديو

سكزنجى قول اردو بوكون آتى دكز و پوربلرك تورنه حركت ايديور . قول اردوسنك بوكون آغيرلق واسلحه‌سى دون سركه‌جيدن واپوره اركاب ايدلمشدر . دونكى انتخابنده بازيلمز وجهله قول اوردوسنى طرينده بولونه‌جقدر .

عسكره چاغيريلانلردن اجابت ايتمه‌ينلره

جهانكير اخذ عسكر شعبه‌سى ريا ، تدقيقه : جهانكير شعبه‌سنه منسوب ولوده منطقه‌داخل

روس بنلرينك يكى صاحبلرى

سابق چاپ اداره‌سنه عائد اولوب هيئت كله قرارله سووه‌تلره تسليمى لازم كلن روس مبانى رسميه وخصوصيه‌سنك بوكوندن اعتباراً صاحبلرينه تسليمى مقرردر . واقع اوله‌جق شكايتلر مرخصاتى نامنه حركت ايدن صحيفه‌نك طرفندن نظر اعتباره آلنه‌جقدر .

TDV İSAM
Kütüphanesi Arşivi
No ZE.373

قومپانیه‌سنه منسوب

«فه‌زارا»

واپوری شهر حالك اودرنجی صالی كونی استانبولدن ساعت درده حركتله‌مدالی، ازمیر، پیره اسكله‌لرینه اوغرایه‌رق طوغریجه اسكندریه‌یه عزیمت وعودت ایدجكدر. بوطی وامتعهٔ تجاریه ایچون فضله تفصیلات آلنی اوزره غلطه‌ده چیفلی‌لرخانه‌سنده اوچنجی قاتده مراكز آجنته‌لغنه تلفون (٣٦٢) یاخود استانبولده سركجیده نور خانی آلتنده ایكی نومره‌ده آجنته شعبه‌سی مدیری طاهر بكه مراجعت. تلفون استانبول ١١٨

مساژری ماریتیم قومپانیه‌سی

قومانداان (لایوس) ك - واراولدینی (لاماتین) بولمی واپوری ٥ كانون اول ساعت اون سكرده مارسیلیا، ناپولی، ماطه، پیره وازمیردن كلجك ٧ كانون اول ساعت سكرده ازمیر، وتی، لارناكه وبیروته حركت ایدجكدر.

تجارت سیر وسفرلری

قومانداان (فایر) ك سوار اولدینی (هانری فره‌سینه) واپوری ٢ كانون اولده مارسیلیا وجنوه‌دن كلرك ٤ كانون اول‌ده وبورغاز، رنه، كوستانجه، فلاس واپرشیلی عزیمت ایدجكدر.

قومانداان (فیرین) ك سوار اولدینی (ژ ق فره‌سینه) واپوری، ١ كانون اول‌ده ایرائیل، كوستنجه، وارنه وبورغازدن كلرك ٣ كانون اوله‌ده ساعت اون آلتیده مارسیلیا‌یه حركت ایدجكدر.

امانت - ده‌پو - تقبیل

دها فضله تفصیلات آلنی ایچون مساژری ماریتیم آجنته‌سنه مراجعت ایتمك لازمدر.

برآز بكله‌ییكز

شهرمزك معروف اطبا‌سنك آدرس وتفوق نومره‌لرینی وبر چوق معلومات صحیه‌یی حاوی اولان استانبول اطبا محاداتی وتعاون جمعیتك ٣٤٠ نمره‌لی دفتری نقلینده چیقه‌جقدر

رسومات لوازم مدیریتندن.

محافظه واپور واستیمبوطلری ایچون مقتضی بكری سكز قلم ماكینه یاغلری وبویا مالزمه‌سی واشیای سائره‌نك مناقصه‌علنیه اجراسی صورتیله مبایعه‌سی مقرر بولنمغین طالب اولنلرك ٨ كانون اول ٣٣٩ تاریخنه مصادف جمعه ایرتسی كونی وسطی ساعت ایكیده رسومات مدیریت عمومیه‌سی لوازم مدیرلغنه مراجعتلری

امنیت صندوقی مدیریتندن:

قلیه خانك ١٩ كانون ثانی ٣٣٦ تاریخ و ٥٦٠٦ نومرولی دین‌سندی موجبجه امنیت صندوغندن استقراض ایلش اولدینی مبالغه مقابل صندوق نامنه وفاء مقروض بولنان اون كوسنده مقدما قورتیلنی ایچون محابیه عمله‌سنده مقدما كویری باشی ایوم‌جام افندی - وفاغنده

تورکیا سیرسفائی اداره‌سی اعمونائی

ادرمیدن ازمیر خطی

پوسته‌سی نعمت

واپوری كانون اولك وچنجی بازارایرتسی كونی اوكله اقشام ساعت ٥ شده سركجی رنجتندن حركتله اینه‌بولی، سینوب، صامسون، اونیه، فاتسه، اردو، كیره‌سون، تیره‌بولی، طربزون، رزه وآتنه اسكله‌لرینه اوغرایه‌رق خوبیه عزیمت ومذكور اسكله‌لره اوغرایه‌رق درسعادته عودت ایدجكدر.

طربزونه خطی پوسته‌لری آق دكز

واپوری كانون اولك اوچنجی بازارایرتسی كونی اوكله وقتی سركجی رنجتندن حركتله اینه‌بولی، سینوب، صامسون، اونیه، فاتسه، اردو، كیره‌سون، تیره‌بولی، طربزون، رزه وآتنه اسكله‌لرینه اوغرایه‌رق خوبیه عزیمت ومذكور اسكله‌لره اوغرایه‌رق درسعادته عودت ایدجكدر.

اخطار:

واپور حركت ایدجكی كون اشیای تجاریه قبول ایتمیه‌جكی وسیاحت ایدجك ذوات واپورك حركتندن بركون اولیسنه قدر غلطه‌ده كویری باشندهكی اجنته خانه‌یه مراجعتله بیلنلرینی آلمری اعلان اولنور.

ازمیت خطی پوسته‌سی ارکلی

واپوری پازار، سالی، پنجشنبه كونلری صباح ساعت طقوزده طوپخانه رنجتندن حركتله داریجه، قره‌مرسل، دكرمن دره اسكله‌لرینه اوغرایه‌رق ازمیته عزیمت وفردا‌سی كونلری عین اسكله‌لره اوغرایه‌رق بعد‌الزوال ساعت ٤ شده درسعادته عودت ایدر.

تكفورطاغی - قره‌بیغا خطی كلیبولی

واپوری جمعه ایرتسی، چهارشنبه كونلری آقشام ساعت ٤ شده طوپخانه رنجتندن حركتله جمعه ایرتسی سفرلرنده تكفورطاغی، مرفته، صرمه، اودك اسكله‌لرینه اوغرایه‌رق درسعادته چهارشنبه سفرلرنده تكفورطاغی، مرفته، شاركوی وقره‌بیغایه قره‌بیغادن مرفته تكفورطاغی اسكله‌لرینه اوغرایه‌رق درسعادته عودت ایدر.

باندیرمه پوسته‌سی باندیرمه

واپوری جمعه ایرتسی وسالی كونلری اقشام ساعت ٤ شده طوپخانه رنجتندن حركتله باندیرمه‌یه عزیمت وپازار چهارشنبه كونلری آقشام ساعت ٤ شده باندیرمه‌دن حركتله پازار ایرتسی وپنجشنبه كونلری صباح ٩ شده طوپخانه رنجتندن كلمكدر شدید واپور عزیمت وعودتده

محلولات وقفیه مدیریتندن:

تاریخ اعلان	٣ كانون اول سنه ٣٣٩ پازارایرتسی برنجی هفته				نهایت اعلان	٣١ كانون اول ٣٣٩ پازارایرتسی		
نمره	قیمت تخمینه	محله‌سی	سوقاغی	وقفی	عشر كونی	مقدار ذراعی	نوعی و مقداری	
٢٢٢٧ ج	٩٨٤٦	سودلیجه‌ده محمود آغا	حمام سوقاغنده	شهید محمد پاشا وقفندن	٢١	١٩٦٧	بر قطعه بنجه‌نك اوتوز حصه اعتباریله اوچ حصه‌سی	
٢٠٦٩ ج	١٥٠٠٠	ایوبده فتح چلبی	فتح چلبی چیفلرنده	اوطه‌چیلرده عبدی چلبی وقفندن	٢٣	٣٥	٢ اوطه ١ صوفه بر باب خانه‌نك تمامی	
٣٥٩٢ ج	٦٧٨٠	طوپقپوده بازید آغا	قپو سوقاغنده	یواشجه محمد آغا «	٨ ١٠	١١٣	برقطعه عرصه‌نك تمامی	
٢١٢٤ ج	٢٠٠٠٠	اورته كوی	دره چیفلرنده	عزت محمد پاشا «	١٤	١٢٠	٤ اوطه ١ صوفه ١ مطبخ مع بنجه بر باب خانه‌نك ربع حصه‌سی	
٤٠١٦ ج	٣٠٤٢	طوپقپوده بازید آغا	آفسرای جاده‌سی	فرهاد كتخدا «	٧٦	٢٤	بلا هوا دكان عرصه‌سنك نصف حصه‌سی	
٥٥١ ج	٢٤٤٥	اسكدارده طوانی حسن آغا	قره‌جه احمد جاده‌سنده	عبدالباقی افندی «	١٠٨ ٣١٠	١٣	برقطعه عرصه‌نك طقوز حصه اعتباریله سكز حصه‌سی	

بالاده مشتملات واوصاف سائره‌سی محرر املاك محلوله مزایده‌یه وضع ایدلش اولدیغندن شرائط مزایده دائره‌سنده تفوضنه طالب اولانلرك قیمت تخمینه‌نك یوزده اونی نسبتنده پی آچه‌لریلی ونفوس تذكره‌لریلی مستصحباً محلولات وقفیه مدیریتنه مراجعتلری.

قیشلق

البسه یالطولق عاشر واصیرلك البسه‌لر بكری پوسته‌خانه اتصالنده

عارف ذكی

ترزخانه‌سنده ظریف و متین اولدقری اهونجه تدارك ایدر. سكز - طوپهانه‌لی مصطفی اسفوطو یاپیلیر. تلفون استانبول ١٥٧٢ شعبه‌لری یكی پوسته‌خانه قارشوسنده ولور خان تصالنده تلفون استانبول ١٧١٧ قاضی كوی شعبه‌سی آلتی بول آغزی تلفون ٢٧٨ اسكدار شعبه‌سی احمدیه جاده‌سی ٨٧٥ تلفون

كرالق دكان

شهر امانتندن: غلطه‌ده بوریه خانی عرصه‌سنك قره‌كوی جاده‌سنده كائن ٨٠٦ نومرولو دكان یوز لی ایرا بدل ایجار شهری ایله طالبی عهده‌سنده اولوب ٥ كانون اول ٣٣٩ شرائطی اكلاق ایچی سورمك اوزره لوزم شعبه‌سنه مراجعتلری.

كرالق مكمل چفتلك

بالوه قضاسنه یارم ساعت مسافه‌ده دكز كنارنده قابل اسقا ایكی بیك دونم اراضی‌ی ومكمل كوشكی، بوجكخانه ومشتملات سائره‌سی محتوی دورت یوز دونمی تاطالی صلاح الدین بك چفتلكی كرایه ویریله‌جكندن طالبلرینك استانبول ولایتی انجمن دائمی اوطه‌جیسی ابراهیم آغایه مراجعتلری.

قان

شهر امانتندن: قره آغاج مذبحه‌سنده ذبح ایدیله‌جك حیوانات قانی یكرمی بش سنه مدتله و آلتون اچه یوزلیرا بدل سنوی ایله طالبی عهده‌سنده اولوب احاله قطعیه مدتی ١٠ كانون اول ٣٣٩ تاریخنه قدر تمدید ایدلمش اولدیغندن طالب اولانلرك

تقسیم یاپانلری جاده‌سنده [آمریقان غازاخانه] معلم محمد علی بك اداره‌سنده

درس ملی شوفورمكتبی تعلیم

نورکیه جمهوریتی حكومتجه مصدق تعلیماتنامه‌یه توفیقاً رخصت رسمیه‌یی حائزدر.

هرنوع غاز موتور، اوتومویل، تراقتور وآلات زراعیه درسلری واردر.

(طقوزنجی دورتدیریسیه) درسلرینه كانون اول‌ده باشلانه‌جقدر. (تلفون: بك اوغلی ٢٧٦٣)

پاكسز جمعه وپازار صباحی ١٠ دن ١٢ یه قدر درس ایله اوچ یوز آیده اكمال تحصیل اولنور. فقط كوندوز كله‌بالره، جمعه ایرتسی وصالی آقشاملری ٤،٣٠ دن ٦،٣٠ ه قدر درس ویریلور آلات زراعیه درسلری بلا جرت واختیاریدر. جمعه كونلری بعد الزوال آرزو ایدنلر داخل اولونور.

تعمیرات ایشلریله هركون مشغول اولنی ایسته‌ین طالبه‌یه مناسب غاراژ وماهر یقالر بولنور.

مداومله‌ره قره‌ده ودكزده قوللانیلان غاز موتورلر، اوتوموبیللر وزراعت تراقتورلری، كمبل وكره‌تیلور. زراعت درسلرنده طوپراق اوساقی، صنعی كوبرمه‌لر، تخم احضاری وحفریات اصوللری تعریف ایدیلور. آلات زراعیه درسلرنده مختلف آلتلرك طرز عمل واصول استعمالی ایضاح ایچون طلبه اوكنده (بولللقدر، طبرمقدر، تخم، چاپا، اوران، خرمن ماكنلری وتراقتور بولنه‌بیلور.)

مكتبك مجموع اجرتی قرق بش لیره‌در؛ فقط اوچ تقسیطله آلنور ودیگر قولایلقلرده بایلور.

امنیت صندوغی مدیریتندن!

معامله نومروسی	مرهونانك جنس ونوعی	مدیونك اسمی
١١٨٤٠٢	بر آلتون كوستك طقوز یجی درهم	مادام دیامانطه
١١٨٨٥٦	ایكی عدد روزا تك طاش یوزوك	محمد احسان بك
١١٨٨٧٩	بر روزا منكشه ایكنه	عزیزه خانم
١١٩١٠٤	بر آلتون ساعت وبر آلتون كوستك سكز یجی درهم	ظفر خانم
١١٩٢١١	بر روزا قوش ایكنه	حاجی فاطمه خانم
١١٩٤٥١	اوچ عدد آلتون ساعت	رفیعه خانم
١١٩٧٣٥	بر آلتون ساعت	محمد عبدالباقی افندی
١١٩٨٠٣	آلتون قوردون بر آلتون بیلزیك بر پرلانطه‌لی ساعت بر پرلانطه‌لی یوزوك	فاطمه خانم
	آلتون	

توتونك لذتی

آنجق سیاره كاغدینك تماسق ایله قائمدر. یاسمده موجود سیاره كاغدلرینك اك اعلا واك نفیسی اوتدنبرو رغبت عمومیه‌یی قازانمش قرمزی كوسه شكلنده‌كی مشهور

«بون كاغدی» در

تقلیدلرندن صاقنمق ایچون (خ. دراغونی) مهرینه و (بون) كلمه‌سنه دقت ایدیكز.

عقلكزه صقیاسون كه بنده‌كز

ساعتلرك اك رشیدی، اك صاغلمدرم، اك كوزل واك اوجوزی

سینیكز ساعتلری

بوسهرسنه‌لك ساعتلری ١٥ سنه‌دبرو تنیجه‌لری ایچون تأمینات نامه‌سنه‌ده‌در ریجه.

جیب ساعتی	بكلدت	١١٠٠	غروش
«	كوموشدن	١٣٠٠	«
«	كوموشدن صارلمالی	١٥٥٠	«
«	یكی لیانلی	١٨٠٠	«
بیله زنجیرلی ساعت	بكلدت	١٢٥٠	«
«	كوموشدن صارلمالی	١٣٥٠	«
«	كوموشدن	١٣٥٠	«
«	كوموشدن صارلمالی	١٤٥٠	«
«	[١٨] عیار	٤٠٠٠	«

طشره‌دن رجوع ایدنلر مبلغ سیاریجه‌سی بوسته‌ایله طرفلرینه ارسال اولنور. یكی بوسته حواله‌سیله پیشیا گوندریلمه‌ملری رجا‌سنه‌در.

استانبول، كوپریاشه غرامانتیولو یادرلر سفاره‌سی

فرانسزجه معلمی

فرانسز دارالفنونی، غلطه سرای لیسه‌سی واستانبول دارالفنونی سابق مدرسلرندن موسیو آلبیرپو خصوصی فرانسزجه لسان وادبیات درسلری ویرمكه باشلامشدر. پروفسورك شخصیتی درسلر حقنده فضله توصیه‌یه لزوم براقماز. آدرس: غلطه سرای خانی بك اوغلی جاده‌سی نومرو ٢٨٥

بانی یاسفالیدیس وپنایوط قاندویلوك استقراض ایلدكلری مبلغ مقابلنده ژوزف كوسی افندی‌ی عهده‌سنه وفاء مفروغ بولنان بك اوغلنده قول اوغلی عله‌سنده وقاغنده ١ نومرولی آپارتمان ١٩ تشرین ثانی ٣٣٩ تاریخنده مزایده‌یه وضع اولنمشدر. ٥ مزایده شرائطی ولایت غزته‌سنك ١ تشرین ثانی ٣٣٩ تاریخ و نومرولی نسخه‌سنده مندرج اولوب تفصیلات آلنی ایستیانلرك ٢٢٥ مزایده نومرو سیله بك اوغلی امور تصرفیه مدیریتنه مراجعت بولری.

تحسین پاشانك استقراض ایلدیكی مبالغ معلومه مقابلنده ایغور وه‌لكساندروس افندیلر عهده‌سنه برنجی درجه‌ده تأمینات اراءه اولنان وصنایعه‌یه وضع ایدیلان بك اوغلنده طم طم عله‌سنده جاده كبیر وله زقاقلرنده عتیق ١،٣٤٥ ومكرر ١ نومرولی نخته‌ده دورت باب دكانی مشتمل كارگیر بوباب آپارتمانك ١٢ كانون اول ٣٣٩ چهارشنبه كونی بدلی حد كفایه‌ده كورلدیكی تقدیرده احاله قطعیه‌سی اجرا قلنه‌جقدر. شرائط مزایده واوصافی حقنده‌كی معلومات ولایت غزته‌سنك ٢٨ تشرین ثانی و ٦،٧ كانون اول ٣٣٩ تاریخلی نسخه‌لرنده مندرجدر. طالب اولانلر (١ ٥) مزایده نومرو سیله بك اوغلی امور تصرفیه مدیریتنه مراجعت ایتملیدر.

اسكدار امور تصرفیه مدیریتندن:

خیری بكك استقراض ایلدیكی بیك آلتیوز

صرافهٔ ملیه مبایعات قومیسیونندن:

٥٨٥

٢ — بش بیك عدد تار قورجه‌سیله اولدقدار آلاتر نمونه‌سی مناقصه صورتیله مبایعه ایدیله‌جكندن طالب اولنلرك یوزده اون تأمینات تقدیمه قومیسیونه مراجعتلری.

٣ — اوتوز بش بیك كیلو‌ی اسكلاره‌ده قواق اسكله‌سنده اوتوز بش بیك كیلوسی چورلو استانبولنده، یكری بیك كیلوسی لوله‌ورغاز استانبولنده واون بیك كیلوسی سرای برونده ارزاق ومم آبیارنده تسلم ایدلمك اوزره جماً یوزبیك كیلو یتاطلی اوت مبایعه ایدیله‌جكندن طالبلرك یوزده اون تأمینات تقدیمه قومیسیونه مراجعتلری.

٤ — سیاه رنكده پارلاق وصو كچیرنوعندن واوچ یوی اوزرندن ایكی یوز عدد آرابه‌سی یاغمورلی مناقصه صورتیله مبایعه ایدیله‌جكندن طالبلرك یوزده اون تأمینات تقدیمه قومیسیونه مراجعتلری.

٥ — قومیسیونده موجود اوصاف وجمله و١ كانون اول ٣٣٩ تاریخندن احاله ولایه‌سی اجرا قلنه‌جغی اعلان ایدلش اولان یوز بیك متروده ماعدا اواق اوزره آیریجه ٣٢،٦٠٠ متره یتاق غلافلق قماشیچه مناقصه صورتیله مبایعه ایدیله‌جكندن طالبلرك یوزده اون تأمینات تقدیمه قومیسیونه مراجعتلری.

٦ — یتاق بوراسكی مجیون‌لك قالین وابلینندن ٣٢٠٠ متره قابوط آمپریقان بزی مناقصه صورتیله مبایعه ایدیله‌جكندن طالبلرك نمونه‌لریله یوزده اون تأمینات تقدیمه قومیسیونه مراجعتلری.

٧ — قومیسیونده موجود جنس وابعادی اواق اوزره درتیوز عدد ساج صوبا واوچ بیك بشیوز عدد صوبا پوریسی وآتی یوزعدد صوبا دیرسكی وبوز الی عدد ساج مانداللر مناقصه صورتیله مبایعه ایدیله‌جكندن طالبلرك شرائطی آكلامق ومناقصه‌یه اشترك ایچونده یوزده اون تأمینات تقدیمه قومیسیونه مراجعتلری.

٥٨٦

١ — اون سكز قلم حروفات وسائره مطبعه مالزمه‌سی مبایعه ایدیله‌جكدر. طالب اولانلرك شرائط وجنسنی آكلامق اوزره تأمینات آچه‌لریله برابر قومیسیونه مراجعتلری

٢ — مختلف مقاردده بش عدد ساج بارانلك سوكولمسی بوری ایكی یوز قرق لیراده طالبی عهده‌سنده‌در. تفریلاتیه سوكمكه طالب اولانلرك شرائطی آكلامق اوزره تأمینات آچه‌لریله برابر قومیسیونه مراجعتلری.

٣ — آیاسفیا اوسدن دوتیجه‌یه نقل ایدیله‌جك تقریباً اوچیوز طول مالزمهٔ حدیدیه‌نك بر طولی یدیبوز سكسان غروشده طالبی عهده‌سنده‌در. كاون اولك اوچنجی پازارایرتسی كونی احاله اولیه‌سی وحدلاتی كورولدیكی تقدیرده پنجشنبه چهارشنبه كونی احاله قطعیه‌سی اجرا اولنه‌جغندن طالبلرك شرائطی آكلامق ومناقصه‌یه اشترك ایچك اوزره قومیسیونه مراجعتلری.

٥ — یكری بیك كیلو تخموذ بر كیلوسی یكری غروشده، یكری بیك كیلو ساده یاغك بر كیلوسی یوز قرق غروشده، آلتمش بیك كیلو بولغورك بر كیلوسی یكری غروشده، اون بیك كیلو مقارنه‌نك بر كیلوسی یكری‌دورت غروش ونوز پاره‌یه طالبلرك عهده‌سنده احاله اولیه‌سی بایلدی. كاون اولك پنجشنبه چهارشنبه كونی احاله قطعیه‌سی اجرا اولنه‌جغندن طالبلرك شرائطی آكلامق ومناقصه‌یه اشترك ایچك اوزره قومیسیونه مراجعتلری.

٦ — یكری بیك كیلو بوراسكی مجیون‌لك قالین وابلینندن ٣٢٠٠ متره قابوط آمپریقان بزی مناقصه صورتیله مبایعه ایدیله‌جكندن طالبلرك نمونه‌لریله یوزده اون تأمینات تقدیمه قومیسیونه مراجعتلری.

٧ — قومیسیونده موجود جنس وابعادی اواق اوزره درتیوز عدد ساج صوبا واوچ بیك بشیوز عدد صوبا پوریسی وآتی یوزعدد صوبا دیرسكی وبوز الی عدد ساج مانداللر مناقصه صورتیله مبایعه ایدیله‌جكندن طالبلرك شرائطی آكلامق ومناقصه‌یه اشترك ایچونده یوزده اون تأمینات تقدیمه قومیسیونه مراجعتلری.

TDV İSAM
Kütüphanesi Arşivi
No ZE.373

صالی : ٤ کانون اول ١٣٣٩
٢٥ ربیع الاخر ١٣٤٢

مطبعه و اداره خانه سی
بکر اوستنه خانه قارشیسنده
بوبرك قزمیان خانه سی نمره ٥ خانه ده
تلفون نومره سی : استانبول ٢٩٩٢
تلغراف اداره سی : استانبول ایلدیری

نسخه سی ٣ غروش

ایلدیرم

نومرو : ٢٠٨٠ آلتنجی سنه

ابونه شرایطی

	نوزیك مختلطه	همیشلیك مختلطه
سنه لیغی :	١٧٠٠	١٧٠٠
آلتی آیلغی :	٩٠٠	٩٠٠
اوچ آیلغی :	٦٠٠	٥٠٠
بر آیلغی :	٢٢٥	غروسه
	١٢٥	

نسخه سی ٣ غروش

هیئت مبعوثه‌نك آنقره‌یه حرکتی

فتحی بك معارفك بوتونه مشکلاتنه رغماً انکشافنی، عمومی انتباهی محمونیتله ذکر ایدیور

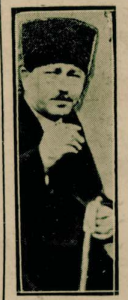

هیئت مبعوثه (اورته‌ده فتحی بك) دون ، حیدر پاشا استاسیونده (صاغنده ولی) دیکر ذات طرفلرن تشییع اولونورکن .

★ ★ ★

یکی تورك جمهوریتنك مملکتده علمك تعمم ایتمه‌سی ایچون کوزه آلمایه‌جغی فداکارلق یوقدر.

★ ★ ★

فتحی بك وداعی

هیئت مبعوثه دون ساعت آلتی بچقده (طوقاتلیان) اوتومبیلنده اوتومبیللرله حرکت ایدرك کویری‌یه مواصلت ایتمکله اولونان استسیونه یتیشدك حیدر پاشایه مواصلت ایتمکلرده ، استاسیونده والی وشهرامینی حیدر ، پولیس‌مدیری سعدالدین ، مرکز قوماندانی عاطف بك ، ومعارف مدیری ، جمعیت عمومیه بلدیه وولایت اعضالری ، دارالفنون‌مدرسلری ، ارکان مطبوعات و شهرزده مأذوناً بولونان مبعوثلر طرفندن تشییع ایدیلمشلردر .

برمدرزه‌عسکر ، پولیس ، موظفه کشیلرنی سلاملاندشدر . رئیس فتحی بك حاضرونه وبالخاصه والی وشهرامینی حیدر بکه هیئت نامنه تفکر ایتدکدن صوکره صفدیته دوران عسکری تفتیش ایتمش صوصیا ! و ، صوصیا عسکرلر ، دیمشدر .

عسکر ، فتحی بك ، صوصیا ، اوولوصلا ، دیه مقابله ایتمشدر .

هیئت ساعت سکز بچقده ، قطارك آرقه‌سنه طاقیلان خصوصی ، اهالی بینه‌سنده وبخریه وظیفه‌سنه چالیدیغی استقلال مارشنه قارشی‌لان آلقیشلر آلتنده حرکت ایتمشدر .

هیئت بندکه قدر رفاقت ایدن بك اوغلی دائره‌سی مدیری ارجمند اکرم بکه فتحی بك استانبول خلفنه و حیدر بکه بیلدیرلك اوزره سلام وتشکراتنی ابلاغ ایتمش وامضالی برفوطوغرافی والی حیدر بکه ارجمند اکرم بکه کندی نامنه ، ارجمند بکه هیئت نامنه برآلتون قول ساعتی هدیه ایتمشدر .

فتحی بك بندکدن شهرامانتنه وحیدر بکه آتیده‌کی تلغرافلری کشیده ایتمشدر :

شهر امانت علیه‌نه

سوکیلی استانبوله بولوندیغمدن مدتیه استانبولك کرك حالی حقنده وکرك مأمورین رسمیه‌سی ادرنه ، کیلیدیکی فلاکت سنه‌لرینی ، یکی یتیشن منور چوجوقلرینك حار و مشفق سینه‌سنده اوتوندیغی ، دردلرینی ، یارالرینی ، اونلرك قدرتلی ورهنماکار آلری ایله قاپاتمقدر . جمهوریت ، علم و معارفه بو قدر تشنه ، بو قدرقدرتلی اولان چوجوقلرمزك تنوراحتیاجلرینی تطمین ایتمکی کندیسنه اك یوکك اك شرفلی بروظیفه بیله‌جکدر .

شرق تراکیاده سیاحت ایدرکن کوردیکه یوکسکی نفوس بك آزدر . نفوسی تکثیر ایتمك ایچون نه پاپه‌جغمزی سوردیورسکز ! جواب ویریورم : مکتبلر آچاجغز . مکتبلریمزه آی‌باقه‌جغز ، مکتبلرمزه چوق همیت ویره‌جکز . واقعا مبادله نتیجه‌سنده شرق تراکیاده‌ر چوق مهاجر کله‌جکدر . ر چوق انسانلر آنا وطنلرندن ، اولرینك صیجاق کوشه‌لرندن آیرلارق مضطرب و محزونیت ایچنده ، اقلیمنی ، هواسنی ، صوینی طاتیما دقری بر یره کله‌جکلردر . واوراده‌ولدقلری بوش اولزه‌اوطوق جقلردر . فقط پاشامنی ایچون ، تمدن ایچون ، نفوس وشغلنی طولدورمق ایچون یالکز اوطورمق کافی دکلدر . چالیشمق ، بو بچاره انسانلری چالیشدیرمق لازمدر . اونلره علمی ، معارفی اوکرتمك ، حفظ‌الصحه‌یی اوکرتمك ، حیاتی آکلاتمق ، غذایی وکونشی کوسترمك ، لازمدر .

تکثیر نفوس : محافظهٔ نفوس و ادامهٔ موجودیت ایله قائمدر . ایشته اونك ایچون دیبورم که اوراده قابل اولدیغی قدر مکتبلر آچه‌جغز ومعارفه چوق اهمیت ویره‌جکز !

تکثیر نفوس ایچون داها باشقه چاره‌لرده واردر : خلق دردمند وصارصلمش قورتارمق ، راحت وسکون ویرمك . مصحولات داخلیه‌یی جلب ایتمك ، معاملاتلرنی تسهیل ایتمك ، ادارهٔ

ضابطانك معاشلری

یکی ضمملرله ویریلدی

آنقره ، ٣ (مخابر مخصوصمزدن) — بری دیکری بالعموم امرا ، ضابطان و ارکان عسکریه‌نك سفر برلکك اقتضاسی نایفنده اعتباراً ویریلمك اوزره معاشلرینه یاپلمش اولان ضمائم ، سفر برلکك اقتضاسی برنسبتی ثانی اولاری قدر ایتدیکی جهتله نسبتی ثانی معاشلرینه برلکده ویریلمکده‌در .

مالیه وکیلی حسن فهمی بك ضمائمك تأخیری عقبنده امر ویردیکی دوغرو دکلدر . ضابطانه آیلقلرینی یکی ضمائم ایله برلکده آلمشلردر .

وهبی بك چوروم قائمقامی

استانبول پولیس مدیریتی معاون وکالتنده بولونان وهبی بك چوروم قائمقامانه تعیین بدلش‌در . وهبی بك تعیینه دائر اولان امر دون آقشام کچ وقت ولایت طرفندن کندیسنه تبلیغ ایدیلمشدر . وهبی بك چوروم قائمقامانه تعیین ایدیلدکدن صوکره‌کی وظیفه‌سنی دون آقشام ترك ایتمشدر .

پولیس‌مدیریتی مأمورلرندن سعدالدین بك طرفندن ایفا ایدیلمکده‌در . وهبی بك بریته کیسه تعیین ایدیلمشدر .

حمیدیه مرمره‌ده

طوپ و سرعت تعلیملری یاپه‌جق ، شیمدیلك باشقه یره کیتمه‌یه‌جکدر .

تعمیر وتلویناتی ختام بولان حمیدیه فروواد زوریز دون صباح ساعت آلتیده کوپریلردن کچرك خلیجدن مرمره‌یه چیقمشدر .

حمیدیه مرمره‌ده طوپ وسرعت تعلیملری یاپاجقدر . حمیدیه مکتب کمیسی خدمتنی‌ده ایفا ایدیجکدر . کیده‌جك مأمورلرك یانه تمام کورمك اوزره عمومی ارادهٔ ویریلمشدر . حمیدیه‌نك ازمیر وانطالیه‌یه کیده‌جکی شیمدیلك دوغری دکلدر . مع‌مافیه بو خصوصده دونه قوماندانلغی براصر آیرمسه حمیدیه اسمارلونان وقته حرکت ایده‌جکدر .

خلق فرقه‌سی رئیس ثانیسی

شهرمزده بولونمقده اولان سابق نافعه وکیلی وخلق فرقه‌سی رئیس ثانیسی دیار بکر مبعوثی فیضی بك آنقره‌دن آلدیغی بر تلغراف اوزرینه دونکی ترنله هیئت مبعوثه ایله برلکده شهر مزدن حرکت ایتمشدر . فیضی بك آنقره‌یه دموتنك اسبابی حقنده بعض روایتلر چیقمش ومتلاشدیکی نافعه وکیلی عنادر بکك استعفاسی اخذ ایله دینی یکیدن فیضی بك نخاب ایدیلمکی سویلمشدر . فقط بزم موثوق مستخبرلرمز بونی قطعاً عنادر بکك استعفاسیدر . دیمکدر . فیضی بك بالذات فیض بك‌ده دون کندیسندن بو بابده معلومات ایسته‌ملری حواباً دیمشدرکه :

— دین خلق فرقه‌سنك رئیس ثانیسی‌م . فرقه‌ده کوروله‌جك بك چوق ایشلر واردر . بو ایشلرك مستعجلاً دینی آنقره‌یه دعوت ایدیلدیورم .

داغستانلیلر عایهمزه

تشویق وسوقمی ایدیلیورلر ؟

روسلر داغستان اهالیسنی قاپیتالیست جهانه قارشی سوروکلیورلر !

دهبل تلغراف غزته‌سنك ، ینه محاربی اشعار ایدیور :

« داغستاندن موسقووه‌یه کان بر هیئت مخصوصه امور عسکریه قومیسری تروتسکی‌یه غایت مکلف و مصنع برقالیچ کتیرمشدر . قالیچك تقدم مراسمی مناسبتیله هیئت طرفندن ایراد اولونان نطقلرده داغستان اهالیسنك قاپیتالیست جهانه هجوم ایچون تروتسکی طرفندن وقوع بولمه‌جق دعوته هرزمان اجابته حاضر بولندیغی بیان ایدیلمشدر .

تروتسکی داغستان سرویه‌سنه کوندردیکی برمکتوبده قفقاسیه‌ده بلی اعلان نظامیه آتکلی فکرینی محمونیت ومسرتله تلقی ایتدیکنی بیلدیرمشدر . موسقووه‌ده‌کی قومونیست رؤسانك مماثل جناحی روسیه‌ده‌کی مسلمانلر وقفقاسیه‌ده‌کی طاغلی ملتلرك آمال ملیه‌سنی قوتلی صورتده التزام وتأیید ایتمکده‌در .

بونلر روسیه مسلمانلرینك آمال ملیه‌سی تطمین ایله هم بونلری کندیلرینه جاب ایتمش وهم‌ده قافقاسیه‌ده برچوق ملتلر آره‌سنده تورکك لهنه وجود اولان حرکت قلبه اوغرامه تیله‌مش اولاجقلرینی دوشونیورلر .

داغستان کوکللرندن برخروب

موسقووه‌دن وارد اولان خبرلره نظراً تروتسکی ایله سفالینسکی وسوورپت روسیه‌سنك سائر مشهور ، ؟ساسی مسلمان کتله‌لر اوزرینه طوغریدن طوغری‌یه اجرای تأثیر ونفوذ ایچون روسیه مسلمانلرینك تاتارچه‌سنی اوکرهٔ‌مکه‌قویولمشلردر »

« دهبل تلغراف » ، بالکز تورك دشمنلغی دکل ، فقط دولتچیلر جورجی‌کی مسلمان دشمنلغی شار ایدغمش برغزته اولدیغندن وردیکی بو خبر ، مشهورلك اطرافنه نشر ایتدیکی ایس قوتوسی همیزی تیکیندیریور .

منافقلق ومفسدت ناصل قالدیریلیر ؟

خلق جاهل ، فقط صاف ، خیرخواه ، ایی‌یی کوتویی عقل سلیمی ایله مدرك ، بناءً علیه نور عرفانله قابل تهذیبدر . یا اوته‌کیلر ؟ ...

« اوصاف کتله نه‌قادار تجدده طرفدارلردر ! » فقط منافق یولنی کسه‌مه‌سه...

غازی پاشا اك بکی بیاننده خلقمزدن بحث ایدرکن : « اوصاف کتله ، بیله‌کز نه‌قادار تجدده طرفدارلردر ! » دیمشدی . بونی سویلیرکن بوبوك آدام بحث ایتدیکی کتله‌نك نه‌قادار جاهل بیر قیلمش اولدیغنی‌ده بیلمز دکلدی . فقط رئیس جمهور ، تجدد طرفداری اولان اوصاف کتله‌نك ، ورعاملرنك اوالمه‌سنی ، قویو تعصبك یوقلردن منافقلر دی کلبیله جکنی‌ده سویله‌مك ایسته‌مشلردر . فی الحقیقه بزم قوة یمیز بو صافیانه جهالت کتله‌ر ، وجهالت ورعرفانله نهایت ازالهٔ ایدیلیر ؟ فقط بزجه فولای اولمایان منافقلك ، مفسدتك محاسیدر .

دون هواغریب النده‌کی باغلی غازی‌نی طوتوشدیرووب هنایت باشقه‌لرینك کوزنی قاماشدیرمق ایترکن عارف اولانلره کندی ماهیتی کوستره‌مش اولیور . جهالتك نور عرفانله ازالهسی لازم کلدیکنی ادعا ایدرکن دوشونیورکه بزم خلقمز نه‌قدر صاف اولورسه اولسون هواغریبك هیچ برزمان مالك ولادینی بوبوك برحصهٔ اذعانه ، فطری برعقل سلیمه‌ده صاحبدر . نوت ، جهالت نور عرفانله ازاله ایدیلیر ؟ تکه‌ایله دکل .. فقط ریاکارلغك قهر وتدمیری مجبوری مطلق تکمه‌یه لزوم‌واردر . فکار عمومیه‌نك بو معنوی تکمه‌سنه اوغرایه‌جق اولانلر آره‌سنده عفواً هواغریب ایلك هدفی تشکیل ایدیور . خلقمزك تنویر وتهذیبی ایچون کنج جمهوریتنك طوتدیغی یول رغلی و ملایمتدر ، رأفت وشفقتدر . چونکه شکران واذخاره‌لر تکرار ایدیلمکه خلقمز مفطور اولدیغی عقل سالم سایه‌سنده تجدده بوتون روحیله طرفداردر . بو یولدکی برخلق مواجهه‌سنده هیچبرك وظیفه‌سی اوکا مظاهر اولمق ، کیده‌جکی یوله ، رهبرلك ایتمکدر . بنه شکران و اذخاره‌لر سویلیه‌لم که خلقمز اوصاف وجید محاکمه‌سیله بك ملایلیورکه کندیسنه رهبرلك ایدهجك اولانلر ، مماثیلر ، سلطنتجی جمهوریتچیلرلر وهواغریبلر دکلدر . ایشته بونك ایچوندرکه هواغریبك هیچ برزمان مالك ولادینی بوبوك برحصهٔ اذعانه ، فطری برعقل سلیمه‌ده

آچلق یوزندن قیزینی بوغازلامق ،

کندیسنی اولدورمك ایسته‌یه‌برزوالی قادینك فاجعه‌سی

ریاست جمهور قادروسی تشکل ایتدی

آنقره ، ٣ (مخابر مخصوصمزدن) — ریاست جمهور قادروسی شوصورتله تشکل ایتمشدر : باش کتابت دائره‌سنده تشریعاتجی اولهرق بر باش کاتب ، بر کاتب عسکری (میرلوا رتبه‌سنده اولهجقدر) ، یاوران میرالای رتبه‌سنده بر سرپاور بیکباشی رتبه‌سنده بر یاور ، بری قدمل بری قدمسز اوانی اوزره ایکی رفاقت ضابطی ، قلم مخصوص دائره‌سنده برمدیر ، برمحی وایکنجی تحریرات کاتبلری ، برمحی وایکنجی شیفره مأمورلری ، بردوسیه مأموری ، براوراق مفیدی بر طبیب ایکی مترجم بر محاسبه مأموری وآیریجه برداثره مدیری الی‌شوفور اون ایکی اوطه‌جی اوله‌جقدر .

بابا أفتیم افندی بر کره دها کلدی !

پطریقخانه اوندن نیچون قورقیور ؟ — او دیورکه اکر اوصلوعقللی برآدمی پطریقخانه باشنه کیچیرسه اوده راحت ایدهر ، نزده ! »

MEB İstanbul Eğitim Enstitüsü

برمعزولك دعواسی

اسبق پولیس مدیری سعدی بکك علیهنه عزل ایتدیکی برمرکز مأموری دعوا آچشدی .

اسبق پولیس مدیری سعدی بکك زمان مأموریتنده عزل ایدیان آیاصوفیه مرکز مأموری صفی لدین بك طرفندن سعدی بك علیهنه آچیلان ذم وقدح دعواسنه دون ایکنجی جزا محکمه‌سنده باشلانمشدر. مدعی ومظنون محکمه‌ده حاضر بولونمشدر .

اولا صفی لدین بکك استدعاسی اوقونمشدر. معزول مرکز مأموریتك افاده‌سنه نظراً عزل اولونماده درت ، بش کون اول رجای نزهت آیاصوفیه مرکزینه کلیور ، صفی لدین بکك ، سعدالدین بك طرفندن ویریلن راپور اوزرینه عزل اولوندیغی سویله‌یور . فی الحقیقه ارادن درت کون کچر ، کچمز صفی لدین بکك عزلی امری کلیور . صفی لدین بکك عزلی موجب اولان راپوره سعدی بکك کندیسی حقنده (احوال عمومیه‌سی سالب امنیتدر) شکلنده بر جمله قولاماسی صورتیله صفی لدین بك ذم و قدح ایدلدیکنی ذکر ایدیور . صفی لدین بك بالآخره جوز اسبغدام قراری آلدیغی ایچون بونك وارد اولمادیغی سویله‌یور وسعدی بکدن (١٠٠٠) لیرا ضرر معنوی وآبرویچه‌ده آچیلمقده قالدیغی مدت ظرفنده صرفنه مجبور اولدیغی (٧٠٠) لیرا ضرر مادیسنك تضمین ایتدیریلمه‌سنی ایستیور .

استدعا اوقونلدقدن صوکره رئیس، اسبق پولیس مدیرینه نه دیه‌جکنی صورمشدر . سعدی بك : « خاطرلایه‌ملیورم . مساعده بیورك ، اوراقی تدقیق ایدیم . اوکا کوره جواب ویرمم . » یمشدر .

محکمه سعدی بکك بو طلبنی قبول ایتمش وعماکه‌نك دوای باشقه برکونه براقلمشدر .

بوشادیغی قاریسنك برمداوه‌نی جرح ایدیدن ذاتك محکومیتی

ایکی سنه اول جنایت محکمه‌سنده باشلایان بر دعوی ، ایکی دفعه محکمهٔ تمییزچه نقض و اوچنجی دفعه رؤیت ایدیلمکده بتمشدر . طوب قاپه‌ده اوطوران حقی بن عثمان افندی ایکی سنه اول زوجه‌سی قیمت خانمی طلاق وجهی ایله بوشاتمشدی. قیمت خانم، حق افندیدن آبرویچه ، کاظم افندی اسمنده بریسی قیمت خانمك مسافری اولمه باشلار. سابق زوج حق افندینك بوزیارتلر جانی صیقار. کاظم افندی‌یی بولور . آرالرنده غوغا چیقار ؛ نهایت حق افندی ، کاظم افندی‌یی پازلار .

حق افندی یاشده ، کاظم افندی‌یی قتل قصدیله جرح ایتمك ماده‌سندن بدی یجی سنه قلعه‌بندانه محکوم اولور . بو حکمی محکمهٔ تمییز نقض ایدر . ایکنجی دفعه اجرا قلنان محاکمه‌ده کاظم افندینك زیارت عادته‌سنك قیمت خانمك مدت شرعیه‌سی انقضاسنده و هنوز نفاق

بکقوز نخایعنك مرتکبلری

اشغال اثناسنده بکقوز نخایعك مرتکبی اولان رومللر، دیوان حربك قاضلسندن دولایی عدلیه‌یه ویرلمش وبونلر جنایت محکمه‌سنه سوق اولونمشدر .

بو رومللر ، سلماناره مظالم یاپمق ، تورك خانه‌لرینی احراق و مالانی یاغما ایتمك، مملکت عاملینده حرکاته بولونمق ، خفی جمعیتلر تشکیل ایدرك جنایات حربیه‌ده بولونمق جرملریله مظنون بولونمقدر .

رقصی فراری اولوب، صراف اندوناکی، فرمجی یاسف ، آغوب ، آمیلیا ، میخال اسمنده‌کی رومللر موقوف بولونمقده‌در. محاکمه‌لرینه ٢٢ کانون اول جمعه ایرتسی کونی باشلانیه‌جقدر .

بورسه ٣ کانون اول ٣٣٩

تحویلات			
استقراض داخلی		٨٧,٥	٣٤
دیون موحده		٥٠	١٢٢
رسوم ابلی تیور بولاری		٣٠	١٠
آناطولی تیوریولی (آ) ترتیبی		٧٥	٢٨
« « (ب) «		٣٠	٢٨
« « (ث) «		٣٥	٢٨
درسعادت ترامواى شرکتی			
حصه سندلری			
رژی		٧٥	٣٤
اطولی تیور یولی (٪٦٠)		٦٠	١٥
ارسلان واسکی حصار متعدچنتو		٠٠	٠٠
وصو کرپی شرکتی			
بالیه قره آیدین			
شرکت خیریه			
رفه کتیف			
انکلیز		٩	٨
دولار			١٨٤
٢٠ فرانق فرانسز		٠٠	٢٠٣
٢٠ لیر ایتالیا		٠٠	١٥٩
٢٠ دراخمی یونان		٠٠	٠٠
٢٠ لهی رومانیا		٣٠	١٨
چك			
رندره بر استراین	غروش	٠٠	٨٠٦
ویورق بر تورك لیراسی	دولار	٨٧,٥	٥٣
پارس «	فرانق	٩٥	٩
بلچیقا «	«	٥٢,٥	١
ایتالیا «	لیر	٤٢	١٢
امستردام «	فرانق	٠٧	٣
سوفیه «	فلورین	٤٢	١
رومانیا ٢٠ لهی	غروش	٠٠	١٩
مسکوکات			
آلتون	غروش		٧٧١
مجیدیه	«		٦٢
مانقوط	«		٣٨٠

استانبول اوپرت هیئتنك

آلاتورقه سازی ایله قیش تمثیلرینك برنجیسی

بلبل ٦ کانون اول پنجشنبه کونی فرح تیاترو سنده

قومپانیه‌سنه منسوب

«فه زارا»

واپوری شهر حالك دردنجی صالی کونی استانبولدن ساعت دردنده حرکتله مدللی، ازمیر، پیره اسکله‌لرینه اوغرایه‌رق طوغریجه اسکندریه‌یه عزیمت وعودت ایده‌جکدر. یولجی وامتعهٔ تجاریه ایچون فضله تفصیلات آلمق اوزره غلطه‌ده چیفلی ریخیم خانده اوچنجی قائده مرکز آجنته‌لغنه تلفون (٣٦٢) یاخود استانبولده سرکه‌جیده نور خانی آلتنده ایکی نومره‌ده آجنته شعبه‌سی مدیری طاهر بکه مراجعت .

تلفون استانبول ١١٨

رومانیا حکومتی ادارهٔ بحریه‌سی

درسعادت - کوستنجه پوستاسی

(ره جه‌له قارول) واپوری ٥ کانون اول چهارشنبه کونی قبل الزوال ساعت ١١ ده غلطه‌ده کوستنجه لیمانته ریخیمنده حرکتله تفصیلات ایچون غلطه مرکز ریخیم خانده کائن عمومی آجنته‌لری ح . مولاه‌ر وشرکاسنه مراجعت . تلفون بك اوغلی ٢٠٣٤

کله پور

٤ لیرادن ٦ لیرایه قدر

صومیه‌لی فرانسز وانکلیز قاپولاری ٥ لیرادن ٦ لیرایه قدر البسه دولابلری ١,٥ لیرادن ٣ لیرایه قدر ماسه‌لر انشاآته لوبرشلی کراسته‌لر ٨ لیرایه قدر چکیسی آناطولی تجارلرینه اوجوز البسه و بطانیه‌لر وسائره وسائره .... بکی پوسته خانه‌آرقه‌سنده الکاتب خانده نظام لدین بکه مراجعت .

اعراض جلدیه وافرنجیه متخصصی

دوقتور فیضی احمد

جلد، فرنکی، بل صفوقلنی، پروستات، ضعف تناسلی وقادین خسته‌لقلرینی الکصوك اصول اوزرینه سریع واساسلی برصورتده و معتدل شرائطله تداوی ایدر.

ادرس: باب عالی جاده‌سی، وقف مطبعه‌سنه متصل کوشه‌باشنده ٤٣ نومرولو دائرهٔ مخصوصه‌ده جمعه‌دن ماعدا هر کون صباحدن آقشامه قدر . ٦٣٨

کیرالق اوطه

شهرامانتندن : قره‌کوی کوپریسنك غلطه خلیج جهتنده‌اوق برتوصولو اوطه منزلیده‌در. ٨ کانون اول ٣٩ تاریخنده‌ده احالهٔ اولیه و ١١ کانون اول ٣٩ تاریخنده‌ده احالهٔ قطعیه‌سی اجرا قلنه‌جغندن طالبلرك لوازم شعبه‌سنه مراجعتلری.

امور شرعیه واوقاف وکالی لوازم مدیریتندن:

کیلو	
٤٠٠٠	ساده یاغی
٧٥٠٠	پرنج
٥٥٠٠	نخود
٢٧٠٠	مرجمك
١٠٠٠	شعریه
٣٨٠٠	مقارنه
٨٥٠٠	فصولیه
٧٥٠٠	پتاتس
١٧٠٠	شکر
٢٥٠٠	صوغان
٨٠٠	غاز
١٢٠٠	آرپه
٣٥٠	بغدای
٣٥٠	قوری اوزوم

عمارات وخسته‌خانه احتیاجنی ایچون بروجه بالا اون درت الم ارزاق مناقصه‌یه وضع ایدیلمرك بدل مناقصه حدلایق کورلدیکی تقدیرده شهر حالك سکزنجی جمعه ایرتسی کونی احاله‌سی مقرر بولنمش ارلدیغندن طالب اولانلرك شرائطنی اکلامق وپی سورمك اوزره تأمینات اخچه‌لریله لوازم مدیریتنه مراجعتلری .

امور شرعیه واوقاف وکالی لوازم مدیریتندن:

یکی یانجه‌ده کائن غربای مسلمین خسته‌خانه‌سنه چرچن یکیدن مناقصه‌یه وضع ایدلمش اولان اوچ آیلق مقداری یوز یکری اوچ قلم اجزا و ادوات طبیه‌نك مناقصه مدتی شهر حالك آلتنجی پنجشنبه کونه تمدید ایدلمش اولدیغندن اعطایه طالب اولانلرك تأمینات اخچه‌لریله لوازم مدیریتنه مراجعتلری

شرکت خیریه‌دن :

١٥٠٠	کیلو خاص قورشون سلوکی
٥٠٠	« قایاغنش عثمانی بزیری
٥٠٠	« انکلیز بزیری
٢٥٠	« چیك بزیر
٢٥٠	« انکلیز آتشی پولاسی
٢٠٠٠	عدد ماکنه پچه‌سی
٥٠	پاکت ٤ نومرلو پاموق ایپلکی

بالاده نوع ومقدارلری محرر اشیا ذیلی مکتوب صورتیله بالمناقصه مبایعه ایدیلمکدن طالب اولانلرك تکلیف مکتوبلرینی کانون اولك اون برنجی صالی کونی اقشامنه قدر شرکت اداره‌سنه ارسال ایلمری .

شهر امانتندن :

عدد	
٣٠٦	بلامه
٢٦٥	کمر
٣٢٠	مع صاب بولار
٤٠٠	قیل طوریه
٢٨٠	مع صاب کورك
٤١٥	فراش
٢٧٥	آلافرانقه قشانی
٦٥	قازمه مع صاب

آرپه

شهر امانتندن: مباعه اولونه جق ایکی یوز بیك کیلو آرپه. نك بهر کیلوسی طقوز بچق غروش بدلله طالبی عهده‌سنده اولوب احالهٔ قطعیه مدتی ٥ کانون اول ٣٩ تاریخنه قدر تمدید ایدلمش اولدیغندن تنزیلیله طالب او. لانلرك شرائطی آ. کلامق وپی سورمك اوزره لوازم شعبه. سنه مراجعتلری.

مکمل آلاستیق کمرقورسه وکوکس باغلرمی ظریف وانجه بربل حصوله کتیرر. بر دفعه تجربه ایدرسه کز فوق العاده ممنون قاله‌جقسکز.

ژ. روسه‌ل

آدرس پارسده قاده‌سوقاغنده ٢٦ نومرو. شعبه‌سی بك اوغلو: تونل میدانده رسمی قاتالوغمزی ایسته‌ییکز. فیئاتلر ٤ لیرادن اعتباراً . تلفون : بك اوغلی ٣٧٢٧ ٧ تجربه دیده مأمورلر خانم افندیلره خدمت ایدرلر .

هرلسان اوزرینه کتابلرله، بالعموم قرطاسیه ومکتب لوازماتك اهون فیئاتله بك اوغلی جادهٔ کبیرنده ٤٦٧ نومروده شرقك اك بیوك کتبخانه‌سی :

« غرائب لیره‌دی مونیال »

فرانسز شرکتندن تدارك ایده‌بیلیرسکز. هرنوع سیارشات قبول اولنور، مکتبلره تسهیلات ایلیلور .

فرانسزجه معلمی

فرانسز دارالفنونی ، غلطه سرای لیسه‌سی واستانبول دارالفنونی سابق مدرسلرندن موسیو آلبیرنو خصوصی فرانسزجه لسان و ادبیات درسلری ویرمکه باشلامشدر . پروفسورك شخصیتی درسلر حقنده فضله توصیه‌یه لزوم براقماز. آدرس : غلطه سرای خانی بك اوغلی جاده‌سی نومرو ٢٨٥

اعلان

الکتریق شرکتی صاحدار آغا فابریقه‌سنده‌کی لوقطه‌سنی مناقصه‌یه وضع ایتمشدر .

طالب اولانلر شرطنامه‌یه کسب اطلاع ایتمك وهرلو معلومات استحصال ایلمك اوزره مقرو خانده کتابت عمومیه دائره‌سنه مراجعت ایتملیدرلر .

تکلیفلر نهایت کانون اولك اون بشنه قدر قپالی ظرف درونده ارسال ایدلملیدر .

سنه‌باشی مناسبتیله

لاغراند لیره‌دی مونديله

بك قیمتدار کتابلر ورود ایتمشدر . مطالعه مراقلیرینه « Femina » ایله « Lecture pour tous »ی توصیه ایده‌رز. فیئاتلر (١٠٥) و(٦٥) غروشدر .

« La maîtresse legitime »ی مطالعه ایدنلره عین محررك «L'amant ligitime»یی توصیه ایده‌رز . بوبوك بر قیمت ادبیه‌یه مالکدر . فیئاتو ١١٠ غروشدر .

اعلان

١ — دردنجی قول اردو قطعاتنك برسنه‌لك ثمن احتیاجی موقع مناقصه‌یه وضع ایدیلمشدر .

٢ — امراض ساریه وعادیه‌دن سالم وسمین اولانلر شرطیله اركك وقیصیر قویون ثمنی اوله‌جقدر.

٣ — هر هفته مقدار تسلیمات :

ب — آنقره‌ده: ١٨٨٣ بیك سکز یوز سکسان اوچ کیلودر [مذبوح اوله‌رق]

ج — دارجه‌ده : ١٠٦٤ بیك آلتمش درت کیلودر . [آیاقدن]

ه — ادمیده : ٥٧٧٥ بش بیك یدیبوز یتمش بش کیلودر [آیاقدن]

د — صابنجه‌ده: ٥٥٩٣ بش بیك بشیوز طقسان اوچ کیلودر [آیاقدن تیسان ٣٤٠ غایه‌سنه قدر]

و — اسکیشهره : ٤٦١٥ درت بیك آلتیوز اون بش کیلودر [مذبوح اوله‌رق]

TDV İSAM
Kütüphanesi Arşivi
No ZE.373

برمعزولك دعواسی

اسبق پولیس مدیری سعدی بکك علیهنه عزل ایتدیکی برمرکز مأموری دعوا آچمشدر .

اسبق پولیس مدیری سعدی بکك زمان مأموریتنده عزل ایدیلن آیاصوفیه مرکز مأموری صفی لدین بك طرفندن سعدی بك علیهنه آچیلان ذم وقدح دعواسنه دون ایکنجی جزا محکمه سنده باشلانمشدر . مدعی ومطلوب محکمه ده حاضر بولونمشدر .

اولا صفی لدین بکك استدعاسی اوقونمشدر . معزول مرکز مأموریتك افاده سنه نظراً عزل اولونماده دوت ، بش کون اول رجای نزهت آیاصوفیه مرکزینه کلیور ، صفی لدین بکه ، سعدی لدین بك طرفندن ویریلن راپور اوزرینه عزل اولونمدیغی سویله‌یور . فی الحقیقه ارادن دوت کون کچر ، کچمز صفی لدین بکك عزل امری کلیور . صفی لدین بکك عزلی موجب اولان راپورده سعدی بکك کندیسی حقنده (احوال عمومیه‌سی سالب امنیتدر) شکلنده بر جمله قولاتاسی صورتیله صفی لدین بك ذم وقدح ایدلدیکنی ذکر ایدیور . صفی لدین بك بالآخره جوز اسیخدام قراری آلدیغی ایچون بونك وارد اولمادیغی سویله‌یور وسعدی بکدن (١٠٠٠) لیرا ضرر معنوی وآبرویچه‌ده آچیقده قالدیغی مدت ظرفنده صرفنه مجبور اولدیغی (٧٠٠) لیرا ضرر مادیسنك تضمین ایتدیریلمه‌سی ایسته‌یور .

استدعا اوقونمقدن صوکره رئیس ، اسبق پولیس مدیرینه نه دیه‌جکنی صورمشدر . سعدی بك : « خاطرلایه‌مایورم . مساعده بیورك ، اوراقی تدقیق ایدیم . اوکا کوره جواب ویره‌م » دیمشدر .

محکمه سعدی بکك بو طلبی قبول ایتمش وبحاکمك دوای باشقه برکونه رااثلمشدر .

بوشادیغی قاریسنك برمداومتی جرح ایدمز ذاتك محکومیتی

ایکی سنه اول جنایت محکمه‌سنده باشلایان بر دعوی ، ایکی دفعه محکمهٔ تمییزجه نقض واوچنجی دفعه رؤیت ایدیلدرك بتمشدر . طوب قاپوده اوطوران حق بن عثمان افندی ایکی سنه اول زوجه‌سی قیمت خانم طلاق وجهی ایله بوشاتمشدی . قیمت خانم ، حق افندیدن آبریلدیغه ، کاظم افندی اسمنده بریسی قیمت خانمك مسافری اولمق باشلار . سابق زوج حق افندیك بوزیارتلر خیانی صیقار . کاظم افندی بی بولور . آرالرنده غوغا چیقار ؛ نهایت حق افندی ، کاظم افندیی یارالار .

حق افندی یاشامده ، کاظم افندیی قتل تصدیله جرح ایتمك مادەسندن بدی یچی سنه قامه‌سنده محکوم اولور . بوحکمی محکمهٔ تمییز نقض ایدر . ایکنجی دفعه اجرا قلنان محاکمه‌ده کاظم افندینك زیارت حادثه‌سنك قیمت خانمك مدت شرعیه‌سی اثناسنده و هنوز نفاق و اعاشه‌سنك حق افندیی یه عائد بولونمدیغی اثناده وقوع بولمدیغی آکلاشیلیر . بو سبابه عفوه‌دن عد ایدیلمرك حق افندینك جزاسی (٤) سنه‌یه تنزیل ایدیلمشدی .

بکمقوز جنایتنك مرتکبلری

اشغال اثناسنده بکمقوز جنایتك مرتکبی اولان رومللر ، دیوان حربك اقاسندن دولایی عدلیه‌یه ویرلمش وبونلر جنایت محکمه‌سنه سوق اولونمشدر .

بو رومللر ، سلماناره ، مظالم پاپنی ، تورك خاطرلری اخرق و ملالانی یاغما ایتمك ، مملکت علیهنده حرکتده بولونمق ، حتی جمعیتلر تشکیل ایدمرك خیانت حربیه‌ده بولونمق جرملریله مطلوب بولونمقده‌در .

رقسمی فراری اولوب ، صراف اندوناکی ، فرمجی یاسف ، آغوب ، آخلیلا ، میخال اسمنده‌کی رومللر موقوف بولونمقده‌در . عماکه‌لرینه ٢٢ کانون اول جمعه ایرتسی کونی باشلانیله‌جقدر .

بورسه ٣ کانون اول ٣٣٩

تحویلات

استقراض داخلی	٨٧,٥	٣٤
دیون موحده	٥٠	١٢٢
رسم ابلی تیمور بولاری	٣٠	١٠
آناطولی تیموریولی (آ) ترتیبی	٧٥	٢٨
« « (ب) «	٣٠	٢٨
« « (ت) «	٣٥	٢٨

درسعادت تراموای شرکتی حصه سندلری

رژی	٧٥	٣٤
اطولی تیمور یولی (٪٦٠)	٦٠	١٥
ارسلان واسکی حصار متعدچنتو وصو کرپی شرکتی	٠٠	٠٠
بالیه قره آیدین شرکت خیریه		

رُفه کشیف

انکلیز	٩	٨
دولار		١٨٤
٢٠ فرانق فرانسز	٠٠	٢٠٣
٢٠ لیر ایتالیا	٠٠	١٥٩
٢٠ دراخمی یونان	٠٠	٠٠
٢٠ لهی رومانیا	٣٠	١٨

جلك

رندره	بر استرلین	غروش	٠٠	٨٠٦
ویورق بر تورك لیراسی	دولار		٨٧,٥	٥٣
پارس	«	فرانق	٩٥	٩
بلجیقا	«	«	٥٢,٥	١
ایتالیا	«	لیر	٤٢	١٢
امستردام	«	فرانق	٠٧	٣
صوفیه	«	فلورین	٤٢	١
رومانیا ٢٠ لهی	«	لهوا	٥٠	٧٠
		غروش	٠٠	١٩

مسکوکات

آلتون	غروش	٧٧١
مجیدیه	«	٦٢
مأخوط	«	٣٨٠

استانبول اوپرت هیئتك

آلاتورقه سازی ایله قیش تحلیلرینك برنجیسی

بلبل — ٦ کانون اول پنجشنبه کونی فرح تیاتروسنده

بك اوغلنده حاب چارشوسنده‌کی تیاتروده فرانسز قومدی قومپانیاسنك وداعی بوکون ویارین آقشام تام ساعت طقوز محفلنده بك اوغلنده حاب چارشوسنده‌کی تیاتروده

قومپانیانه منسوب

«فه‌زارا»

واپوری شهر حالك دردنجی صالی کونی استانبولدن صاعت درتده حرکتله مدللی ازمیر ، بیره اسکله‌لرینه اوغرایه‌رق طوغرییجه اسکندریه‌یه عزیمت وعودت ایدیجکدر . بولی وامتعهٔ تجاریه ایچون فضله تفصیلات آلمق اوزره غلطه‌ده جینلی ریخیم خانده و اوچنجی قاعده مرکز آجنته‌لغنه تلفون (٣٦٢) یاخود استانبولده سرکجیده تور خانی آلتنده ایکی نومره‌ده آجنته شعبه‌سی مدیری طاهر بکه مراجعت . تلفون استانبول ١١٨

رومانیا حکومتی ادارهٔ بحریه‌سی

درسعادت - کوستنجه بوستهسی

(ره‌جله قارول) واپوری ٥ کانون اول چهارشنبه کونی قبل الزوال ساعت ١١ ده غلطه «کوستانجه» لیمانه ریخمندن حرکتله کیده‌جکدر تفصیلات ایچون غلطه مرکز ریخیم خانده کائن عمری آجنته‌لری ح . مولامر وشرکاسنه مراجعت . تلفون بك اوغلی ٢٠٣٤

کله‌بور

٤ لیرادن ٦ لیرایه قدر

صومپالی فرانسز وانکلیز قاپولاری ٥ لیرادن ٦ لیرایه قدر الیسه دولابلری ١,٥ لیرادن ٣ لیرایه قدر ماسه‌لر انشاآته لوزم‌پلی کراسته‌لر ٨ لیرایه قدر چکیسی آناطولی تجارلرینه اوجوز الیسه و بطانیه‌لر وسائره وسائره .... یکی پوسته خانه آره‌سنده الکاتب خانده نظام لدین بکه مراجعت .

اصراض جلدیه وافرنجیه متخصصی

دوقتور فیضی احمد

جلد ، فرنکی ، بل صفوفلی ، پروستات ، ضعف تناسلی وقادین خسته‌لقرینی الکسوك اصول اوزرینه سریع واساسلی برصورتده و معتدل شرائطله تداوی ایدر .

ادرس : باب عالی جاده‌سی ، وقت مطبعه‌سنه متصل کوشه‌باشنده ٤٣ نومرولو دائرهٔ مخصوصه‌ده جمعه‌دن ماعدا هر کون صباحدن آقشامه قدر . ٦٣٨

قاضی کوی فقر پرور جمعیتدن : فقر ومفاقله وسع و قناعتی نسبتنده مجادله ایتمکده اولان جمعیت خیریه‌مز شمدیلك هرپازارایرتسی کونلری بعد الزوال ساعت ایکیدن بشه قدر قاضی کوینده بازار بولنده عزت افندی آپارتمانده اولان مرکزاداره‌سنده مراجعت ایدن فقرای خسته‌کانی مجاناً معاینه و فقر حالری جداً متحقق وثابت اولانلرك علاجلرینی ده بلا بدل اعطاده دوام ایلمکده‌در . آغیرچه خسته اولوبده معاینه خانه‌یه کلمه‌ینلرك خانه‌لرینه‌ده لزوم عاجل حالنده

قومپانیانه منسوب «فه‌زارا»

واپوری شهر حالك دردنجی صالی کونی استانبولدن صاعت درتده حرکتله مدللی ازمیر ، بیره اسکله‌لرینه اوغرایه‌رق طوغرییجه اسکندریه‌یه عزیمت وعودت ایدیجکدر . بولی وامتعهٔ تجاریه ایچون فضله تفصیلات آلمق اوزره غلطه‌ده جینلی ریخیم خانده و اوچنجی قاعده مرکز آجنته‌لغنه تلفون (٣٦٢) یاخود استانبولده سرکجیده تور خانی آلتنده ایکی نومره‌ده آجنته شعبه‌سی مدیری طاهر بکه مراجعت . تلفون استانبول ١١٨

رومانیا حکومتی ادارهٔ بحریه‌سی

درسعادت - کوستنجه بوستهسی

(ره‌جله قارول) واپوری ٥ کانون اول چهارشنبه کونی قبل الزوال ساعت ١١ ده غلطه «کوستانجه» لیمانه ریخمندن حرکتله کیده‌جکدر تفصیلات ایچون غلطه مرکز ریخیم خانده کائن عمری آجنته‌لری ح . مولامر وشرکاسنه مراجعت . تلفون بك اوغلی ٢٠٣٤

کله‌بور

٤ لیرادن ٦ لیرایه قدر

صومپالی فرانسز وانکلیز قاپولاری ٥ لیرادن ٦ لیرایه قدر الیسه دولابلری ١,٥ لیرادن ٣ لیرایه قدر ماسه‌لر انشاآته لوزم‌پلی کراسته‌لر ٨ لیرایه قدر چکیسی آناطولی تجارلرینه اوجوز الیسه و بطانیه‌لر وسائره وسائره .... یکی پوسته خانه آره‌سنده الکاتب خانده نظام لدین بکه مراجعت .

اصراض جلدیه وافرنجیه متخصصی

دوقتور فیضی احمد

جلد ، فرنکی ، بل صفوفلی ، پروستات ، ضعف تناسلی وقادین خسته‌لقرینی الکسوك اصول اوزرینه سریع واساسلی برصورتده و معتدل شرائطله تداوی ایدر .

ادرس : باب عالی جاده‌سی ، وقت مطبعه‌سنه متصل کوشه‌باشنده ٤٣ نومرولو دائرهٔ مخصوصه‌ده جمعه‌دن ماعدا هر کون صباحدن آقشامه قدر . ٦٣٨

کیرالق اوطه

شهر امانتندن : قره‌کوی کوپریسنك غلطه خلیج جهتنده اون برنومرولو اوطه‌سی ایجاره‌ده‌در . ٨ کانون اول ٣٩ تاریخنده‌ده احالهٔ اولیه و ١١ کانون اول ٣٩ تاریخنده‌ده احالهٔ قطعیه‌سی اجرا قلنه‌جقدن طالبلرك لوازم شعبه‌سنه مراجعتلری .

امور شرعیه واوقاف وکالتی لوازم مدیریندن :

کیلو	
٤٥٠٠	ساده یاغی
٧٥٠٠	پرنج
٥٥٠٠	نخود
٢٧٠٠	مرجمك
١٠٠٠	شعریه
٣٨٠٠	مقارنه
٨٥٠٠	فصولیه
٧٥٠٠	پتاتس
١٧٠٠	شکر
٢٥٠٠	صوغان
٨٠٠	غاز
١٢٠٠	آرپه
٣٥٠	بغدای
٣٥٠	قوری اوزوم

عمارات وخسته‌خانه احتیاجاتی ایچون بروجه بالا اون درت الم ارزاق مناقصه‌یه وضع ایدیلمرك بدل مناقصه حدلایق کورلدیکی تقدیرده شهر حالك سکزنجی جمعه ایرتسی کونی احاله‌سی مقرر بولنمش اولدیغندن طالب اولانلرك شرائطی اکلامق وپی سورمك اوزره تأمینات آچه‌لریله لوازم مدیریتنه مراجعتلری .

امور شرعیه واوقاف وکالتی لوازم مدیریندن : یکی باغچه‌ده کاش غربای مسلمین خسته‌خانه‌سی جرن یکیدن مناقصه‌یه وضع ایدیلمش اولان اوچ آیلق مقداری پوز یکری اوچ الم اجزا و ادوات طبیه‌نك مناقصه مدتی شهر حالك آلتنجی پنجشنبه کونته تمدید ایدلمش اولدیغندن اعطایه طالب اولانلرك تأمینات آچه‌لریله لوازم مدیریته مراجعتلری

شرکت خیریه‌دن :

١٥٠٠	کیلو	خالص قورشون سلوکی
٥٠٠	«	قایناتمش هثمانلی بزیری
٥٠٠	«	انکلیز بزیری
٢٥٠	«	چیك بزیر
٢٥٠	«	انکلیز آتمی بویاسی
٢٠٠٠	عدد	ماکنه بچه‌سی
٥٠	پاکت	٤ نومرلو پاموق ایپلکی

بالاده نوع ومقدارلری محرر اشیا قبالی مکتوب صورتیله بالمناقصه مبایعه ایدیلمکدن طالب اولانلرك تکلیف مکتوبلریی کانون اولك اون برنجی صالی کونی اقشامنه قدر شرکت اداره‌سنه ارسال ایلمری .

شهر امانتندن :

عدد	
٣٠٦	بلامه
٢٦٥	کمبر
٣٢٠	مع صاب پولار
٤٠٠	قیل طوریه
٢٨٠	مع صاب کورك
٤١٥	فراش
٢٧٥	آلافرانقه قشاغی
٦٥	قازمه مع صاب
٢٥	مرکب کوفه‌سی
٣٢	قالیرجی چکیجی
٤٨	لفجی کوره‌کی

مبایعه اولنه‌جق بالاده محرر اون برقلماشیا

مدافعهٔ علیه مبایعات قومیسیونده :

٥٨٦

١ — اون سکز قلم حروفات وسائره مطبعه مازمه‌سی مبایعه ایدیلمکدر . طالب اولانلرك شرائط و جنسنی آکلامق اوزره تأمینات آچه‌لریله برابر قومیسیونه مراجعتلری

٥ — یکری بیك کیلو نخودك هر کیلوسی یکری غرشده ، یکری بیك کیلو ساده یاغك هر کیلوسی یوز قرق غروشده ، آلتمش بیك کیلو بولغورك هر کیلوسی یکری غروشده ، اون بیك کیلو مقارنه‌نك هر کیلوسی یکری درت غروش اوتوز پاره‌یه طالبلرك عهده‌سنه احالهٔ اولیه‌سی یاپیلدی . کانون اولك بشنجی چهارشنبه کونی قیلی حد اعتداله کورولدیکی تقدیرده احالهٔ قطعیه‌سی یاپیله‌جقدر .

٦ — اوتوز بیك کیلوسی جمك یکری بیك کیلو غاز و اوتوز بیك کیلو زتون یاغی مناقصه‌ده‌در . طالبك

٧ — ایکی بیك بشیوز طون توره‌فان آلتی یوزطون قوق درت یوزطون منقال کومور و ٣٥٠ طون لاوه مارین کوری مناقصه‌ده‌در اعطاسه طالبلرك یوزده‌اون تأمینات‌لریله مراجعتلری .

٥٨٧

ماده ١ — قلمك بهری ٣٠ ، ابی مال اثر جدید کاغدی طوبی ٢٠٠ ، قرمزی مائی قلم ابی مال بهری ١٥ ، بلوق توپك ١٣×٢٠ ایعاد نده بهری ١٧ قلم صابی بهری ٥ ، لاستیك بیوك حجم بهری ١٥ ، تورکچه الم اوجی بهر قوطی ٥٠ ترکچه برنومرو اوچ بهر قوطیسی ٣٠ چیزکلی کاغد اثر جدید بهر طوبی ١٥٠ طوپلو ایکنه بهر پاکتی ٤٢ ربطیه ماشه بهر قوطی ٧,٥ ×٢٨ ×٣٨ لك چیزکلی ٢٠٠ پارافلی دفتر بهری ٢٠٠ تبییضاق بیاض اثر جدید کاغدی بهر طوبی ١٤٠ مسودەلك اثر جدید کاغدی بهری ١١٠ قانسون مارقه‌لی رسم کاغدی وسط بهر مقرونی ٧٥ صمان کاغدی بهر مقرونی ٦,٥ مشمع بهر مقرونی ٢٠٠ پرکار طاقی برعددی ٨٠٠ جدول قلمی بهری ٢٥ دوبیل دسیمتره بهری ٣٠ جنس لاستیکی بهری ١٥ فابر قورشون قلمی بهری ٣,٥ نجاقی ممدوح قورشون قلمی بهری ٢,٢٥ سوینکر کاغدی الك اعلامی بهری ٣,٥ غروشدن بکری درت قلم قرطاسیه طالبی عهده‌سنده‌در . فی ٥ کانون اول سنه ٣٩ چهارشنبه کونی بعد الزوال ساعت درتده احالهٔ قطعیه‌سی اجرا قلنه‌جقدن تنزیلاتله طالب اولانلرك یوم مذکوره ساعت ایکیده تأمیناتلریله قومیسیونه مراجعتلری

ماده ٢ — درسعادت احتیاجی ایچون مبایعه‌سی مناقصه‌ده بولنان سکز پوز بیك کیلو صمان ایجابنده اوچ ویا درتیوز بیك کیلو اوله قی دخی اخذ ایدیلمیله‌جکندن طالبلرك قومیسیونه مراجعتلری

٥٨٨

ماده ١ — آیاستفانه‌سودن درنجه‌یه نقل ایدیلمك اولان وهر طونی یدیوز سکسان غروشده طالبی عهده‌سنده بولنان اوچیوز طون مازمهٔ حدیدیه‌نك احالهٔ اولیه‌سی ٣-١٢-٣٩ ده اجرا ایدیلمکله‌جکی اعلان ایدلمش ایکن احالهٔ اولیه‌سی شهر حالك بشنجی چهارشنبه کونته تعلیق ایدلمشدر وماچقه قیشله‌سی درونده وبولتوب طوله بنجه وبخیمه نقل ایدیلمك اولان وهر طونی اوچیوز غروشده طالبی عهده‌سنده بولنان کذا اوچیوز طون مازمه‌نك شهر حالك بشنجی چهارشنبه کونی احالهٔ اولیه‌سی وفیاتلر حد اعتدالی بولدیغی تقدیرده طون بازارنده‌کی بولدیغی تقدیرده

آرپه

شهر امانتندن : مبایعه اولونه‌جق ایکی یوزبیك کیلو آرپه‌نك بهر کیلوسی طقوز بچق غروش بدلله طالبی عهده‌سنده اولوب احالهٔ قطعیه مدتی ٥ کانون اول ٣٩ تاریخنه قدر تمدید ایدلمش اولدیغندن تنزیلیله طالب اولانلرك شرائطی اکلامق وپی سورمك اوزره لوازم شعبه‌سنه مراجعتلری .

اعلان

١ — دردنجی قول اردو قطعاتنك برسنه‌لك ثمت احتیاجی موقع مناقصه‌یه وضع ایدیلمشدر .

٢ — اصراض ساریه وعادیه‌دن سالم وسویمین اولانلر شرطیله ارکك وقیصیر قوبون‌ق‌ی اوله‌جقدر .

٣ — ٣ هفته مقدار تسلیمات :

ب — آنقره‌ده : ١٨٨٣ بیك سکز پوز سکسان اوچ کیلودر [مذبوح اوله‌رق]

ج — دارنجه‌ده : ١٠٦٤ بیك آلتمش درت کیلودر . [آیاقدن]

ه — ادمیتده : ٥٧٧٥ بش بیك یدیوز یتمش بش کیلودر [آیاقدن]

د — صبانجه‌ده : ٥٥٩٣ بش بیك بشیوز طقسان اوچ کیلودر [آیاقدن تیسان ٣٤٠ غایه‌سنه قدر]

و — اسکیشهره : ٤٦١٥ درت بیك آلتیوز اون بش کیلودر [مذبوح اوله‌رق]

٤ — ١٠-١٢-٣٩ تاریخنده حد لایقی بولدیغی تقدیرده آمنی‌یه آلتونق قرق سکز ساعت سوکره احالهٔ قطعیه‌سی اجرا قلنه‌جقدر .

٥ — طالبلر بوزده اون تأمینات آچه‌سنی

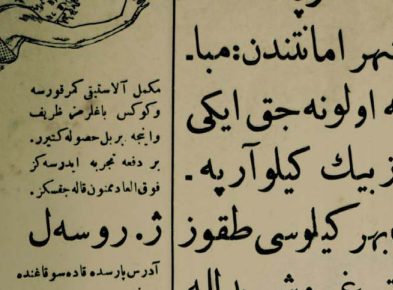

مکمل آلاستیقی کرفورسه وکوکس باغلرنی ظریف وایجه بربل حصوله کتیرر . بر دفعه تجربه ایدوسه‌کز فوق العاده ممنون قاله‌جقسکز .

ژ. روسه‌ل

آدرس پارسده قاده‌سو قاغنده ٢٦ نومرو . شعبه‌سی بك اوغلو : تونل میدانده رسملی قاتالوغمزی ایسته‌ییکز . فیئاتلر ٤ لیراده اعتباراً . تلفون : بك اوغلی ٣٧٢٧ ٧ تجربه دیده مأمورلر خانم افندیلره خدمت ایدرلر .

هرلسان اوزرینه کتابلرله ، بالعموم قرطاسیه ومکتب لوازماتك اهون فیئاتله بك اوغلی جادهٔ کبیرنده ٤٦٧ نومروده شرفك اك بیوك کتبخانه‌سی :

« غراند لیبره‌ری موندیال »

فرانسز شرکتندن تدارك ایدیلیرکز . هرنوع سپارشات قبول اولنور ، مکتبلره تسهیلات یاپیلور .

فرانسزجه معلمی

فرانسز دارالفنونی ، غلطه سرای لیسه‌سی واستانبول دارالفنونی سابق مدرسلرندن موسیو آلبیرو خصوصی فرانسزجه لسان و ادبیات درسلری ویرمکه باشلامشدر . پروفسورك شخصیتی درسلر حقنده فضله توصیه‌یه لزوم برافاز . آدرس : غلطه سرای خانی بك اوغلی جادهٔ‌سی نومرو ٢٨٥

اعلان

الکتریقی شرکتی ساحدار آقا فابریقه‌سنده‌کی لوقنطه‌سنی متاقصه‌یه وضع ایتمشدر .

طالب اولانلر شرطنامه‌یه کسب اطلاع ایتمك وهم درلو معلومات استحصال ایلمك اوزره مترو خانده کتابت عمومیه دائره‌سنه مراجعت ایتملیدرلر .

تکلیفلر نهایت کانون اولك اون بشنه قدر قبالی ظرف درونده ارسال ایدیلمیدر .

سنه باشی لاغراند لیبره‌ری موندیاله متاصیتیله

بك قیمتدار کتابلر ورود ایتمشدر . مطالعه صالیلرینه « Femina » ایله « Lecture pour tous » ی توصیه ایدمرز . فیئاتلر (١٠٠) و (٦٥) غروشدر .

« La maîtresse legitime » ی مطالعه ایدنلره عین محررك « L'amant ligitime » ینی توصیه ایدمرز . بوبوك بر قیمت ادبیه‌یه مالکدر . فیئاتو ١١٠ غروشدر .

کبار علی کاغدی
سیغاره کاغدلرینك
الکاکیری والی اعلاسیدر