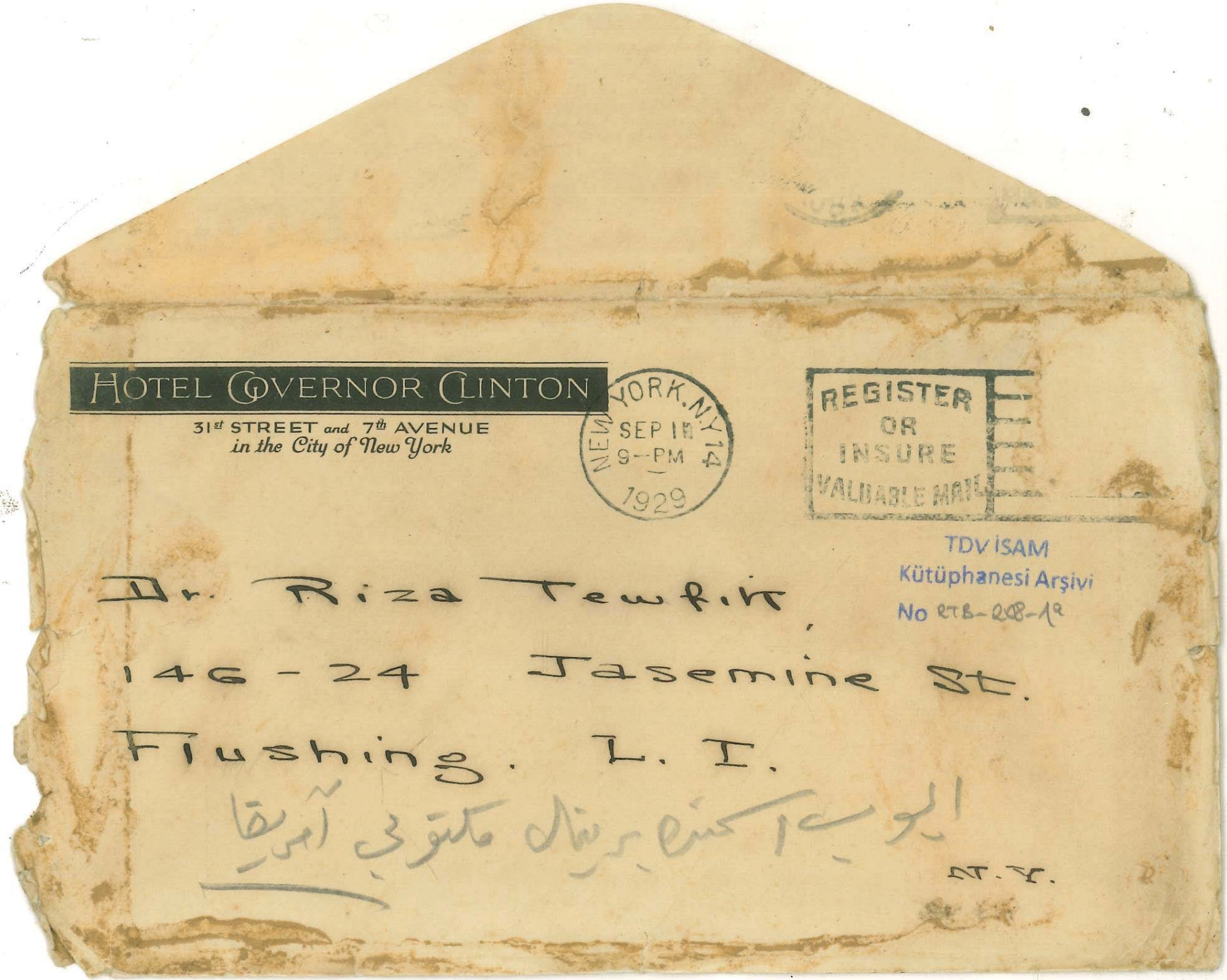
HOTEL GOVERNOR CLINTON
31st STREET and 7th AVENUE
in the City of New York
NEW YORK, N.Y. 14
SEP 18
9 PM
1929
REGISTER
OR
INSURE
VALUABLE MAIL
TDV İSAM
Kütüphanesi Arşivi
No ETB-208-19
Dr. Riza Tewfik,
146-24 Jasemine St.
Flushing. L. I.
N.Y.

TDV İSAM
Kütüphanesi Arşivi
No RTB-208-1b

NOTICE

LETTERS MAILED IN HOTEL ENVELOPES
IF NOT DELIVERED, WILL BE SENT TO THE DEAD LETTER OFFICE,
UNLESS THE WRITER GIVES A RETURN ADDRESS.

IF NOT DELIVERED IN_____DAYS, RETURN TO

_____

TDV İSAM
Kütüphanesi Arşivi
No A78-208-2

60 Wall Street,
Sept 11. 1929

Dear Dr. Rıza Tewfik :—

I enjoyed your article in the Physical Culture of August. I hope you will be persuaded to remain on this side of the ocean a little longer and give the waiting public not only Physical Culture stories but the very interesting life that must obtain in the desert. Not only I but hundreds in this country will avidly read it I am sure.

Be good enough to communicate my best regards to the members of your family. They share your magnetism and I am charmed by them.

Cordially
Djevad Eyoub.

PHONE : PENNSYLVANIA 3400 ** ** ** CABLE ADDRESS : GOVCLINTON
Address (1) 60 Wall St., (2) Hotel McAlpin, (3) 302 Furr Drive
San Antonio Texas

مقالة الرصد لطولات
توجه مكتوبجي

۱۳۲۷ تشرين اول

TDV İSAM
Kütüphanesi Arşivi
No RTB-208-3

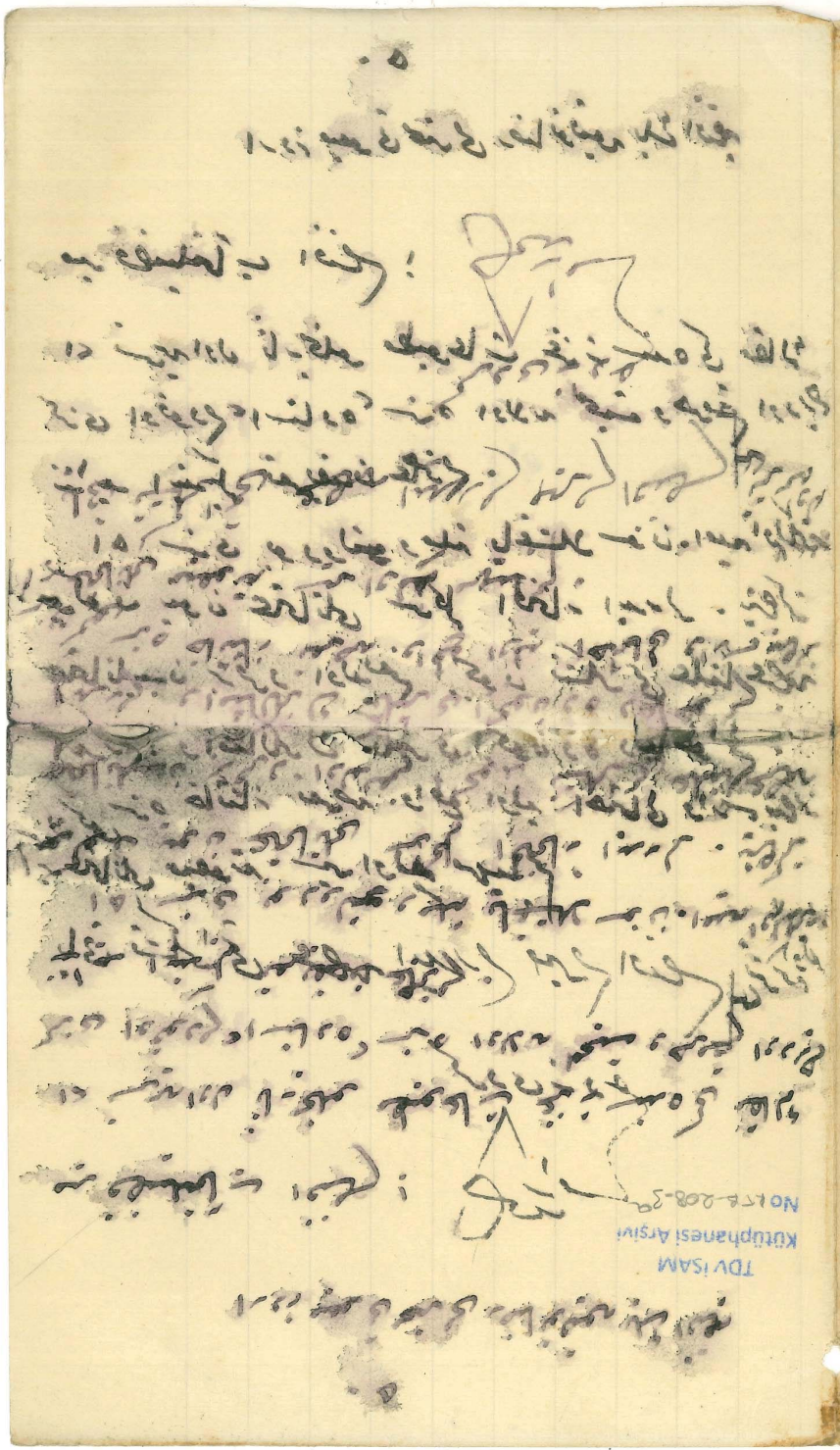

جواب تعمیم

ایضاحات ویرول تصحیح، بوسیله ایلچی ولوکه گندرلمه
جمیعه صباحیله یا ناموسقا - بر وظیفه شکل تازه آلندیه
فوزیلجه یازیلمقده که مع الاسف (نامشهود) برآمده ایله مکتوب
آلدینکزده بشقه برشی سویلیه جکسز، ایشته جانه آیرجه
نقطه نه باصدیغکزی آکلامه رق بیلمیورم هانکی فوزیلرک
مندرجاتی ذکر ایدیورسکز. بو ریاضی مساعده ایدیلمیه رک
ده دیکر فوزیلرک نه یازدقلرینی بیلمیورم فقط کندی یازدقلرکز
یا اولا بیلیورسکز آکلایورسکز. بالعکس اصل جانه آیرجه
نقطه یه باصمایه بشلمه نشانه ایتدیکم اعدادی بولمندیغی
معانیه، وظیفه حاضره ایله صراحة بیلدیریکز (یا فقه
معارضکز)، محققدرکه احوالی ایچون تقویه ایدکز وطنه
پك ناچیز برادلری بولندیغی قناعتی ویرمکه نقدیه
وقوچلرجه دعوتنده آماده یکز ده دیکر جلده یازیلمیه
(نامشهود) برآدم ده بوجه یازیلیورسکز. یا مکتوب آلدینکزده
هیچ بشه اینمیه رک، یا خود اوقدر لاقیدانه که
فاتحه فاتحه فوزیلرکزی دولو تأدیلر قازیوسنده
توقیعه خورنا یاز جقدیکز. (نامشهود) سوزی
مجهول هویت صنا سنده قولاندیغکزی بیلمیورم
اوطور دیکر اوطه نامه نویسنده یازدیغم بیکر
دیکر معنای حقیقیسنده ایسه مشهوره نامشهوره
لزوم یوقدر. جانم مکتوب رسل و رسایل آره سنده
فاصله دوزه یازیلمشدی. بو نقطه یا صاحب امضا
یکدیکره نامشهور دکلدر. محل تولدی، محیط اجتماعی، اعتبار
شهریاری آره سنده آز چوق مشترك بولنمقله، تاریخ دوغه
دیلسین بیوك بشقه دیه دیکه وطنه تبعه اینمیه رک
ایسه اوکه سوبدیکم وطنه خادم اولمیه رق سنده فاتحه فاتحه
زیاده در.

TDV İSAM
Kütüphanesi Arşivi
No RTB-209-4

حرف شکفه دیکم یالنز بوندن عائد اصل
صدده کلمیه:

نجیا سز وطنه نقدیه یاردم ایچون چاغرلدیغکز زمان
بنم کبی نقدیه ایده جکم درجه ده بر دوقوز سیاسی
مالکیکمی؟ حیر، چونکه: بر کره کیلفکدن بحث بیله
آچیلمامش اولدیغی حالده بنم کبی بر آدمک نه قدر
مقدار پارا ایله وطنه خدمت ایده بیله جکنی نه صورتله
تعیین ایدیلمیه جکنی بیلمیورم. فقط درشکون بازی ایچون

بر دوقوز نقلدی چیقیوریکز ، بوجا به اوه رسا نخلی
پهلوانلغه ، داستانجیلغه ، درویشلک ، قویونجیلغه
اشتغالاری ده انطباق ایدر . ال بیول داهیلک
~~جنده~~ هنوز بتمدیه جکندن دولی هرب حاضر حقنده
ایلک ~~طلب~~ ، صلح حقنده ~~قیمتلی~~ قندیلکدن
کوردیکمز ~~یوقاریدن~~ حالی سیاستی هانکی یکیدن،
~~شاشلا~~ شاشمه
هانکی زیاده ظرفنده تحصیل چوردیکنده
TDV İSAM
Kütüphanesi Arşivi
No ETB-208-5
محکمه دکلدر .
دائما اوحا ایده جکلدیکدن وطنزده لکدن ذره چکینمیه
یوخسه اولسایدی ؛ وطنکز — یاخود اولاد و عیالکز —
ایچون دریه دریه دوشنو ، چاره آرا . حاضره بوعلم
اپرنه استیلاسنه اوغرایه بونا بنزه یاشیلوب ، روما
لیلری ، قاینه جالیلری ، صلاح الدینه ایوبی اتباعی ،
برغزل فرمانفیلد فوتیلاه فرانسزلری ، ناملوب ~~صلاح~~
آیا دانا تختی زهد بدنده کونلری صایلاه
انقلابلری ، افندیم صاحب استیلاسنه تناخوه
دائمی اولدیغی اسویچره لیلری ، ~~و~~ بوجه صلاح
مقابله یکدیکی یه بیکلشدیکه نه ایجاد ایلیایه
تخاصم خارجی دوریدی ، درت یه دولت سلطه ایله
حربه کیریشه ، اکثریا طرفدار چیقایه اعضا وتخای ،
حبسلری ، انقلاب استیلاسی دفع ایده افنانلری
خلاصه ال بیول ، ال تحوف زهکلرده حزب دفاع
فعالیتی سایسنده شاه و ترکه چیقایه افواه
یه صورتله زهکلرک تحای آتلاندقلرینی تتبع ایدر ، بوله حقله
تدابیر اتخاذنده وطنداشلرک تواید آمالنه چالیشیرلر ،
بوخ هجیده آقلاندیغه سیاست دولتیه آنلرقطعی
فاجیله آلنده تدبیره دخل .
ال قضا حنلیسنده ، ال ~~حصلت~~ حقیقتلیسنده قدر
زوالی وطنکز یاخود پیشنده بعض املاکی اولیایه اجنبی
طولیانلرنه ، هرکوشه کی داآخا جی اوریانه دونه فعالیتی
رویه دیه تحت اینجیوبده صرف بزم حقمزده دکل انسانلر
ال مکمل سلاحلرینی تدافعه کزایکه ع التناقض بوکونه اسلحه
استعمالنه صرفنظر له اینالیانلرک مقهور بیلرینه

TDV İSAM
Kütüphanesi Arşivi
No RTB-208-69

يوده مقالرده احتراصه.
جنايتمك نه يوليه اولدوغني
اكلاتيور

TDV İSAM
Kütüphanesi Arşivi
No RTK_208-66

RTB-208-4

TDV İSAM
Kütüphanesi Arşivi
No RTB-208-89

فیلسوف رضا توفیقه بکه آچیقه مکتب

بوکره افندم فرقه سنه‌ک باسه مقاله‌لرنی طرابلس [illegible]
حقنده‌کی فکرمزی بیاناتمزه: [آه جانانه سوزلر محللنده
سکوته محمولدر دیه صلحی والده طرفندن کوروندی
بعده بتوه صاحبه دیمشدر که بزم شمدیکی مقصدمز
زمانی دکلدر. احتمالی بولنان فرقه کزل برخدمتی
سبابی ایله آینده کی ظلمات تخفیف تاذانه کلیکز،
شمدیلک بتوه صمیمیت قبول بیله سزی تقدیر
وتبجیل ایدرز.]

سز برآز ناوودوسه ساحلنه کلدکدن صکره ایتالیا، برحقیقت
استیلاسنه آوروپا، عاقافقایه - اسکندروبه طرفلرینه
روسیه، بیروت، شام قضه‌سنه طرف، الجزیره‌نه
انظار حیرته چکیلدی، وبتوه بوآثار استیلاجویانه
اوزرینه فیلسوفانه فوتادوسه، محمود، پریشانه، زوالی
زوالی زمانلر، صحف استناد ظاهر اسلافینه جهالتله
وشدته حرصدن آیرلمه‌دن یاخود جاپانی سیاسه‌سنه
تقریبه احوالده بولنه‌رق بیلیورسکز؟ حالبوکه
ایتالیانک طرف مصاهده‌سنه بیانه‌ن
آلتنده اتحاد جهدی ازنا ال برنجی سلوع تشکیل ایدرکن
وبو جادثات صداسی آلچه بر بر، ظهور، کلدکجه بر بشقه
فرقه‌نک آیاقلانه، جهه، روسیه جهه، بلغارلر
بایندره یاسلاو جهه دائماً سلانیک یاخود آلبانیه
آلبنده جنگ، اهالیه بولنمکله بر بر، ایتالیه حمله
وقوعنه ایده جکدر. فرصه ایدرکه طرابلس غرب ویرلی
عجبا افراد مملکت برسکوت میتانه ایله یاپه‌جقلرینه
بیله کرلمی ویه‌جاق، یوخ طرف حکومتدن مدافعه
سبب اصلی اولان خونخوار اتحادیون اولدوغنه صحه
قانلی اضمحلال اولدوقه هرکزی یاخود صوریه
آ انتقام آلمیی خالقیمه جهه. نخ کی اتحاد فرقه‌سی
ملتنه باعث بویله بر بلایه صوقولمه‌سنه بجا بیوه یکه‌جاق فرقه
ملتی بویله‌لرینه ضیاعاتی اتحاد ایله خونریزیلری دیه‌شدته
فاعه‌سنه جهه! طرابلس غرب بوغه فاجه‌سی، دخی ساحلنه
ایله‌ری آچیق آته‌سنه رغماً ایادی احدیه تسلیح ایله‌مه؟
جهه‌نک مقاله‌کزه بلاخره وکرکز مصالحه طرفداری بولندیکی

کی صاحبه اعلان ایلیورکه بو ۲ اولا: مقاله‌کزی
بازاله ایتمه‌لی، ثانیاً فرقه‌رؤسانه بوتکز جمیله
+ حریت واتلاف فرقه‌سنه عجبا افکار ۲ بولنه‌بیلیر
ولمدر.

اخیراً نه‌قطعکز وه بره‌رأی حاصله کلیه بیلکز تقدیر
کوسترمه حقکزی بازه بازه بیزه بیلکز معرفتکز وه
برجنس بوصلحی تشکیل ایده‌جک وه‌زده، واه
زوالی بادر وطن. افندی مخابیلا صلحی ارزو ایدرلرسه
سزل بوبولده رهبانکز وه‌جهده حاجت بوقه. بنابرایا
دوستکز فضله‌سنت، فضله‌النفاندله بوالحقیقه جسوره فوتا
فوتا، حکمی تاریخه شوادر: (آلیتوز
ظافرلر، شهرتلی سلوبلر ایچنده نام جلادتدی دنیای
فوتانه مخابیلدن صحف اوسادری (بوادسوزلره مقصد
اکرینی تشکیل ایچاره قوای حقنده‌در، دکلدر. بوندن وقاتن
دوسه سوزلرینه آلمه افکار سنوره کسوه سنه‌ای کردهدر)
ضعف وفجور، سفاهت، دنیزلک کی حضارت
اخلاقیه ایله مجتمعه، وطنپرور، کلدکه نجد ایده‌رل صحف
معرفت پرور زمانلر مظلم برودتی کرفتار عجز ایدیه
دلدورانی نزل ایدرل برعجبه میلیونه کیلومترلک
برفضای اسلابیه فنایی وفاتنده مباحثه بوحالله محل
ایده‌جه افراد اسلابیه یاسه‌لر حاصل سودایله
بربریه دوشمکدی صوه ۲ فرصتدن الده خاطرلرینه اوروپا
حکومتلرینه استیلاسنه اوفقایه رفه حیاتی تلیدر،
خاتمه چکیلمشدر)

وکنه آطه‌لره کلدک، بانیه صاحبانه صهاردی وبوحال
بحرانلی نظر ایده‌جکه بوجنایه ورذیلانه سوزلرینی
واقعاً حیاتی وبجاهتنه دیم اولایه برآدم لسانندن
ایشیدیورز. یاخود اعلان فضیحه ایدرکه آطه‌لرک خائنانه
استیلاسندی سوءاعمالی طوپه طوتمدی، بوندن صحف
ایده‌رل بلکه‌دی صوریه‌لی ایده‌رل جکه؟ بجا بانه‌ن
فالاً دولتلرینه بیرایکیشر خانه‌زنده سافیایه
حتمای صریه فدر آه نوبردی بیروب ایچره حال
وطنداشی بوقه؟ حکمی دوای حرب قرارنامه‌سنه
دیرلی بالحاله دیرکی طرح انجمنی، اهانیه وقوعنه
ایندی خلوصه صلحه چاره قالدیغنه، هراهل وجدانه
حکم ایده جک بتوه وسائقه لزم اجتنابه لزم بلندیده
جوابه نه‌دی آلدیغی تجربه‌دیده، حاله آموزه،

TDV İSAM
Kütüphanesi Arşivi
No RTB-208-8

Sayın Bay
Rıza Cevfik
(Felsefe)
Yeni Sabah gazetesi
aracılığile
İstanbul
Gönderiden
MİLLİ MÜDAFAA PULU 2 KURUŞ
TDV İSAM
Kütüphanesi Arşivi
No CTB-208-32

Asım Yavaşça
Başdenetçi - Sayıştay
Ankara
Kütüphane
TDV İSAM
Kütüphanesi Arşivi
No KTB 209 Sb

Sayın üstadımız ve eşsiz şefkatkarımız,

Yeni Sabah gazetesinin 10/11/1946 tarihli nüshasındaki : " Bir falcının başıma açtığı iş " başlıklı makalenizi büyük bir ruh hazzı ile okudum. Bu makalenizin sonunda şöyle diyorsunuz:

" Hatıftan söz " dediğimiz bu mülahazalar, hakikatte- bir çok manevî ve maddî amillerin tesirile benliğimin bişuur olan derinliklerinde - nasıl olduğu bilinmiyen bir takım sehabi nebülos-duyguların heyecan ile fışkırıp şuur sahnesine çıkarken zarurî olarak az çok mahiyetine muvafık bir ifade şekline bürünmesidir. Yani kendi vicdanımızın kulağımıza akseden sadasıdır. Vakıa doğru manasile şiirin kaynağı budur. Nasıl olduğu ve güzel bir üslubu ifade şekline büründüğü de - benim bir faraziye - olarak arzettiğim veçhile vuku bulmakta olsa gerektir.

Bir çok gençler ve bazı dostlar, bana (nasıl şiir yazarsın?) diye sormuşlardır. Hasbıhal olarak arzetmiş olduğum mülâhazat zannederim, bu meseleye dair bir fikir verebilir. Fakat evvela vicdanî tecrübelerin mahsulü olan bir çok hatırata malik olmalı, ondan sonra da o hatıratı canlandıracak heyecanî kabiliyet olmalı ...

Lâkin şunu da unutmadan söyliyeyim ki elem ve eziyet de çekmiş olmalı. İnsana en yüksek manasile insanî duygular ilham eden şey, şehvanî zevk değil, elemdir.

TDV İSAM
Kütüphanesi Arşivi
No ATB-208-10

Diledim ki fanî dünyada kimse
Ömrünü mihnetle telef etmesin.
Fakat kamil adam olmak isterse
elem çektiğine esef etmesin. "

Şiir san'atinin tarifine kısaca temas eden bu yazınızla, sevgili vatanımızdan uzaklarda (Şarkulürdün) de iken yazdığınız

uzun şiiri hatırladım. Şiirler ve Felsefe konularında çokça geçen " vicdan " kelimesi üzerinde aydınlanmak isterim. Bendeniz vicdanı kaypak buluyorum. İnsanı yükselten ve alçaltan vicdandır gibi bana geliyor. O ki tevile elverişlidir, ona en yüksek payeyi vermek, bilmem ne derece doğrudur.

" Vicdanıdır esaet fiilinde âdemın
davacısı, şuhudu, kavanini, hâkimi "

Bu vicdan üzerinde uzunca bir notum vardır. Onu bir öğrenicinin, öğretmenine verdiği bir tez olarak ayrıca sunmak isterim. İlmünnefis de onu geregi gibi açıklayamıyor. Yunus Emre'nin bir şiirinde:

TDV İSAM
Kütüphanesi Arşivi
No RTB-208-11

"Bande bir ben var, benden içeru "

dediği vicdan değil, o asıl " ben " olsa gerektir. Her şey aldanır, aldatır, fakat o " ben " hiç aldanmaz ve aldatmaz. Kırk yıl önce yaptığım bir hatayı, bir an geliyor hatırlıyorum. O olayı benden başka bilen yoktur. Fakat o " ben " derki : " sen hata ettin! " ve ben ne kadar tevile çalışsam para etmiyor, yüzum kızarıyor, içim burkuluyor ve esefleniyorum. Şimdilik bunu burada kesiyorum.

" Elem ve eziyet çekmiyen kâmil adam olamaz " . Bunu bu yazınızda gayet meharetle tavsif buyurmuşsunuz. Hayranlıkla tekrar tekrar okudum. Bir şairimiz: " mihneti zevk etmededir âlemde hüner" diye bir şiir düzmüştür. Dâhiler, mucitler, kâşifler, muhteriler bu payeye hep elemle, mihnetle, eziyetle, ıztırapla erişmişlerdir. Hatırımda kaldığına göre Alfred de Musset : " İnsan bir şakirt, elem onun üstadıdır " demiştir. Kemal sahibi insanların ıztırabı niçin benimsedikleri böylece daha iyi anlaşılmış oluyor.

Biraz önce arzettiğim gibi " Şarkülürdün " de yazdığınız: " Bir münevver Türk ile musahabe " adlı şiiriniz, derin bir acıyı belirttiği kadar, san'atin tarifini belagat ve vuzuhla yapmaktadır. Başka yazılarınızda da bir Fransız üstadının bediiyatından bahisle bu konuya etraflıca temas buyurmuştunuz. Bu yazılar benim için en büyük manevî bir zevktır, tesellidir. Şikâyet ve feryatlarınızda yerden göğe kadar haklısınız. Hep aynı elem ve ıztırabın çocuklarıyız. San'ate karşı bu kadar ve bundan fazla suçluyuz, günahkârız. Fakat bu günahtan da yine bu milletin içinden sizler gibi yüksek bir san'atkara kavuştuk. O elem bu şevkı yarattı:

Bir hünerver cansız taşı hamur gibi yuğurur
ona güzel hayalinden suret verir, can verir...
(Deha) sı timsali hüsnü raşelerle doğurur,
ellerile dokunduğu şeye hüsnü an verir...
Hariçte güzellik yoktur; (Güzel) onun zevkıdır...

Zaten tabiatte (güzel), bir bütün olarak değil parça parça bulunduğu için san'atkar onu bütünleştirmek ister:

TDV İSAM
Kütüphanesi Arşivi
No RTB-208-12

Çünkü san'at mevcudatın teşrihinden iğrenir.
O her şeyin manasını ahenginden öğrenir;

İlim ile san'at arasındaki ayrım ancak bu kadar açıklanabilir. Leibniz, monadologie'sinde, Allahın varlığı konusunda; zarurî ve son bir illetin varlığının gerekliğine dokunurken: " Evrensel ahenk, yegâne, biricik prensibin varlık delilidir " der. (X)

Beşerî san'at ve san'atkâr böyle olunca gerçek san'at ve san'atkar bundan ötürü olacaktır ki, kendi kudreti karşısında bir hiç mesabesinde olan beşere likasını kapalı bulunduruyor. Bu hüsnü mutlakı görmek veya sezmek mazhariyetine erenler de onu tavsif etmekte aciz gösteriyorlar.

Bu düşüncelere temas eder bir kaç notumu üstadıma sunmak isterim;

Not: 1

En büyük ve gerçek san'atkar:

Geceleri gök yüzünde, birden parlayan, birden sönen şehaplardan bizim ve bütün varlıkların ne farkı vardır?..
Bir yıldızın sönmesile ortada ne bir şey eksiliyor ve ne de bir şey artıyor. Varlık aynı varlıktır. Yalnız sürekli bir akış, başka bir deyimle ıztırap ve sürurla dolu bir cünbüş vardır. Bir yerde bir alem sönerken, başka bir yerde başka bir alem doğar. Doğmıyan, ölmiyen ve daima var olan odur. En büyük ve gerçek san'atkar. Bütün celâl ve cemalile odur.

TDV İSAM
Kütüphanesi Arşivi
No RTS-208-13

Not: 2

Yine ondan:

Gerçek san'atkarın küçük örneği, insan san'atkar; bir şiir veya bir nota yazar, bir tablo veya bir heykel yapar ve bunları asıl san'atkarın tablosundan, tabiatten kopye ederek aksettirir. Bu tablolar hiç değişmez ve hep aynı kalır. Asıl san'atkar ise tablosunu ezelden ebede doğru bir an bile durmaksızın nakşeder durur. Biz bu tabloya baktığımız zaman hiç değişmiyormuş gibi görürüz. İnsan buna en güzel bir örnektir. Her saniye değiştiğimiz halde, kalıbı değiştirinciye kadar hep aynı hüviyet ve şahsiyetimizi koruruz. Bundan başka insan san'atkarın yaptığı tablolar cansızdır. Bunlar ıztırap veya sevinç duymazlar. Bunları duyan insan san'atkarın ve seyredenin ruhudur. Gerçek san'atkâr ıztırap ve sevinçten münezzehtir, beridir. Aksine onun yaptığı tablolar ıztırap ve sevinç duyarlar. İşte insan san'atkar ile gerçek san'atkar arasındaki büyük ve aşılmaz ayrım budur... (xx)

Not: 3

Yine ondan:

O, ıztırap ve sevinçten münezzehtir, beridir dedim. Gerçek san'atkara karşı bir suç işledim gibi geldi bana...

Aklımız bize derki o bizi hem muhit hem muhattır. Yani zarfımız, mazrufumuzdur. Fakat biz o değiliz. İç benliğimiz bize derki o bize şiryanımızdan daha yakındır. ve Yunus'un sözüne şunu katmak isterim: " Bende bir ben var, benden içeri ve dışarı". O bu kainatı levhü kalemile nakşederken; onu, insan san'atkar gibi paleti, fırçası elinde tablosunun karşısında ayrı bir varlık tasavvur etmek hatadır. Sonra san'atkar olur da, onda haz ve elem olmaz olur mu? Ama ona haz ve elem demek ilahî san'at diline yakışmaz. Onda celal ve cemal vardır.

Bu notlardan sonra şunu ilave etmek isterim; Büyük san'atkarın yaptığı tablolardan biri " Şarkülürdün " de dile gelir ve şöyle konuşur:

Hariçte bir dalga vardır; nihayetsiz bir deniz...
O dalgayı güfteliyen, besteliyen bizleriz...
Dahi gökten nur indirir, bu kasvetli aleme,

Lâkin deha halkın değil, hakkın bir nimetidir,
İnsan da halikı hüsnün bedihî kudretidir
. . . . . .
. . . . . .
Hep o, dahi hünerverdir.

TDV İSAM
Kütüphanesi Arşivi
No RTB-209-16

" İlahların dili şiirdir, şiir olmalıdır " diyende gerçek bir şemme vardır.

Ey koca üstad! Ben pervane, siz ışık. Bu ışıkta ben yanmayı dilerim.

(x) گوردلك اوزن كتابلرى بيلمه‌ديكم توركجه برشوى قانيامى اولديغى حقده اوزن سوزلرى اوقومه‌دم حالبوكه بيلديرمه‌لرى اهميتلى اولمسه‌دى بيله

فیلوزوف بای رضا توفیقه حضرتلرینه

محترم اوستادم

یکی صباحده یازدیغکز مقالکز چوقه خوشوه گیدیبور. بده دخی جیتیرم و اوکلویه‌جغم
ایله اوقیه‌جغم. بیان ایتدیکیز فکرلره ذکر ایتدیکیز اسکی قیمتلی اجاره‌لر چوقه
دکرلی و اوزون مدت دوروه‌جقه. اوزون مدت دوشونیلمه‌جك شیلردر.
مه غیرمه بالذات سزکله کورشمك ارزو ایدیورم اکر مساعد بیورورسه اکر
لطفاً ادره‌سکزی بکا بیلدیرمکزی رجا ایدرم. ادره‌سکز بیلدیکدن طولای
چوقدن برو بو ارزومی تطمین ایده‌مدم. باقی الکریکزدن اومیدم محترم اوستادم

واحسان مارقاریان

TDV İSAM
Kütüphanesi Arşivi
No RTB-208-15

Adresim
Vahan Markaryan
halask. gazi caddesi No 300
Şişli

Dahan Markta
Mimin mektubu

TDV İSAM
Kütüphanesi Arşivi
No 278-208-15b

TDV İSAM
Kütüphanesi Arşivi
No RTB-208-16

TDV İSAM
Kütüphanesi Arşivi
No RTA 208-17

استاذ محترم

تشریفلری وی اینکه چهارشنبه یوکوره اولدیغنی
اخطار ایله الفبا یدیم سکزده طقوزه بقی
اخطار وقت ایرانجی تشریفلرینه انتظار ایدرم
پز استوطاری ایسه اخطارنامه ایسه وعوده
ایسه یردنستونامه فرصه ایدنجه زیارتلرینه قبولنی
نیاز ایدرم ۱۲ سنه ۱۱۹

نظر گاه فیلسوفانه لره مدعضه

TDV İSAM
Kütüphanesi Arşivi
No RTB-208-189

حضرتم انم

آزاده فقیری دیکله میسکز . کچنده ده بنم معلم وجیه انفلی کوستردم
بکی یاز دیکز نفسی اوقودن بنده دیکلادم . دیکه دیکه ذوقم کیتدی .
اه ایچون نفسی هم عارفانه ، هم فیلسوفانه ، هم ده ادبیانه یازمیه
اقتدار چیقاریه کونلی توخونمشده « حکمت صحبه لری » سوزلرنی یطالم آرزو
کوردم اوقودم . تفکر دن اوندن ده بر یازیجی دکلمکه وجیه نتیجه کلدم
اویله یازیجی اولدم . ظاهر یازمامسه . یازیجی شویله باشلار « جهل مظاهره صحه
ویه باقار » .

نحدیه دوشسه جهل اویله باقه بیلیرمی باقه باقه اصول تدریجه قائل
جهل باقه بیلیر . بزم علم اسلام عرفانی باشده شیخ اکبر الجمله سطحیه
صحه کلی « اعارف مظاهره صحه ویه باقار » اوقور دیه بیلیرمیسکز جاهلدن بوصحه
بولی بولمقه آلاریخه . جهل بوکا نصل صحه ویه بیلیر . اوکی اویله باقوب
کورمه ایچون کوندن اوسچ یاده کره دن بوی هفته بصیره بیسته
شاشی کوزلی باقاره بیلیرمی ؟ چیاقلی کیریکلریه اتمیه قیللری
ایلیشه جهل اونرباق ایچون وحدتی نصل کوره بیلیر ؟ جهل بیه عارفانه دینیلن
سفله پرستی جکدن . جهل دیدیکمز ایچون آیرلدمسه

بیلیرسکز که شی حقیقة کبیره یول ایکیسه . بوی قرآنده بویله سویله
بوایکی نهایه انفس ، بری آفاقدر . انفس یولی کیه نلر انبیا واولیاده
پیروادلرله خرمادر . آفاقه یولیه کیدنلرده بالجمله عقلا وفلاسفه در .
یولیولرک ایکیسنده بر شیئه جیقار . فقط آفاقه یولی یاوچا یاشمه
یولیولرک ایکیسنده بر شیئه جیقار . خط مستقیم ایکی
وطولاسیله انفس یولنه کیدیرم وخط مستقیم . خط مستقیم ایکی
نقطه ایسته ای قیصه یولدر . بوایکی یولی کیدنلرک الدن دوشمه
اویله بر نقطه قلب دیکرنده عقلدر . عقل دائما عقلاده در .
قلب ایسه تحول وانقلاب ایچنده در . اشیاء حاکیسنه کوره دکل
اولکا طیانمق باقی هوسه کوره

فندی حاکم

TDV İSAM
Kütüphanesi Arşivi
No RTB-208-186

۲۲ کانون اول ۱۹۴۲

آنقره

TDV İSAM
Kütüphanesi Arşivi
No RTG-208-199

حیدر محترم خواجم ،

(آقام) خزنه سنك ۱۹ کانون اول ۱۹۴۲ تاریخلی نسخه سنده [اوچنجی] سرلوحه‌لی بایانمیه‌رك ذوقله اوقودم و استفاده ایتدم . بو خاطره‌نك قدرلی دیلبه دائر ، (ید صباح) ه (خنیه) خزنه‌سنده مختلف بایانمیه‌رك انتشار ایتمیه اولدیغی اوکرندم . فقط بنك سزدن اوکه بدوتدن حرکت ایتمیه اولدیغی طبیعی که ضاط ایدرسکز .

بو ایکی بایانمیه‌نك آی اول آنقره‌یه عودت ایتدم و سزه خاطره (اوکرد) آدنه‌کی آدرسه مجموعه‌نك بر نسخه‌سنی ارسال ایتمشدم . فقط خزنه‌ده مجموعه (آقام) خزنه سنده‌کی بایانمیه‌رك فضا و ایتدم . فقط خزنه‌ده مجموعه اوقوفمی اساسا وختم ده ساعد وکلدی . فقط حیدر حرمتله بیم استادمك اوقوفمی اساسا وختم ده ساعد وکلدی . وخنیه عودتمدن صکره بایانمیه‌رك اوقوفمی ده حیدر آرزو ایتمکه‌دن . وخنیه عودتمدن صکره خزنه‌ده مدفون بایانمیه‌رك جنازه‌سنه - فخیلی وقدار ساعده - ایده‌جه بر یانده - بو ندی تذکار ایده بلکه‌کم ایچون اسم و تاریخلی بنك ایده‌جه بر یانده - بو ندی تذکار ایده بلکه‌کم ایچون اسم و تاریخلی بنك بر لیسه طالبه‌ده طرفمه بیله‌رك خاصه‌ً چاپدیرم .

حیدر فخیلی اوردایه قاووشدقدن صکره ایچدیم رقیه‌لر خانم افندی طرفندن یاپلمش محترم و محبوب خواجم . رقیه خانم و بنم حرمت و تقدیرلرمی کندیسنه ایرسانه چاپدیرم . بوده حیدر افندیدن و رقیه خانم حرمتلرینی ده بنم ایدیم . بوده خوشبختانه صحتیاریمی جنابلرینه و الله‌یه اوندن اویرم بنك محترم خواجم .

Mehmet Ali Bal

اوغلمز اوردن بوبه‌یکه دن اوده الله‌یه اوندن اویرم .

[سابقه بیوتة خواجکز]

آردم : محمد علی بالین (BALİN)

خاطره‌کز مختلط جلسه‌ده اوقونه‌جق اولکن شمدیدن آنقره

TDV İSAM
Kütüphanesi Arşivi
No RTG-208-196

محترم خواجم ، ارتیادی نه زیان خدمتله اولدیغمدن تشکر ایدرم . بو کون مختلط جلسه‌ده اوقونه‌جق اولدیغندن بوکا اوندن سنه اولدیغی کی تشکر ایدرم .

۲۰ ح

تابعه بیروت قونسولوسی محمد علی
بنک مکتوب

1943

TDV İSAM
Kütüphanesi Arşivi
No KTS_168_18C

TDV İSAM
Kütüphanesi Arşivi
No RTB-208-20

٥٠

6 - 8 - 968

استاد اکرم و معلم محترم بك افف،

سزی اسکیه ده عاجزانه تقدیر ایدوب سوه ده وگجه سنه بورد نشریاته
شفی دوقتور یوزج وعائله سیله برلکده اوکزده نعمت معارفه و
مصاحبه کزه نائل اولدقده صوکرا سوگیلی قاسه قاسه آرتیرایه مخاطبکز
یکی صباح ده کی یکی نشریاتکزه برقاچ دها قیریجی و مخطوظ فکر و
وصایه اولمقده در. ایجینده بولوندیغمز رمضان والی قوللرغنده بایرام
شریفی گرك زاده عالیلیکزه وگرك محترم رفیقکزه تبریك ایدرکه هپ ایکیکزه
بویله نیچه مبارك آی وگونلری صحت وعافیت ایجینده اوزون اومرکزی
خطاب بیورمه سی نعالاردن دیلر وصول نفسکزه قدر ملتی قیمتلی یازیلرکزله
تنویر و ارشاده نائل کیفیکزی جان وگوکدن تمنی ایدرم سوگیلی استاد
افندیجیم وحرمتکارکز

آدرس: اسکی بانقه سوقاغی نومرو 68 حاتم سلیمان
قارشی یقه، ازمیر طالب دوغری