

تولیداتی نظامی

بیت اولی شکر امام را در اول شریف توفیق

(در ۴۵۹۹۹)

TDV İSAM
Kütüphanesi Arşivi
No KB.3810

her ne fe de Al la ha di mü dem



Al la ha di le şükür te nam

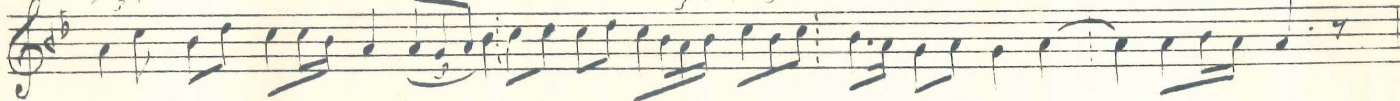

bir ke zal loh di se as ki le ti san



do kü lür cüm le gü mah nis li ha zan

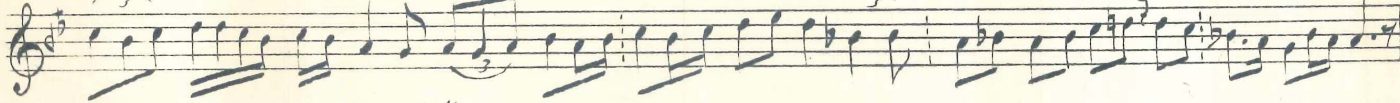

is me Pa hin pak o lür zik rey le yen



her nür ra da i ri şir ol bah di yen



as ki le gel im di ol lah di ye lür

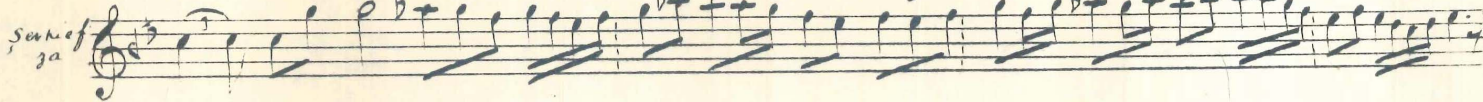

der di te göz ya ve ak i de lür

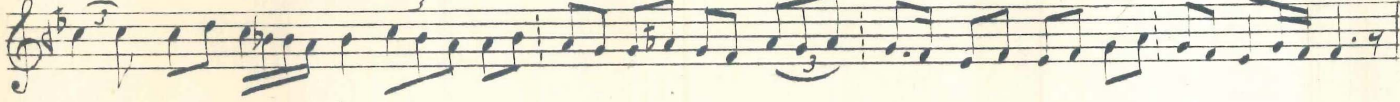

o la kün rah met ki ley ol ra di şaf



ol ke ri mü ol ra hi mü ol i lek

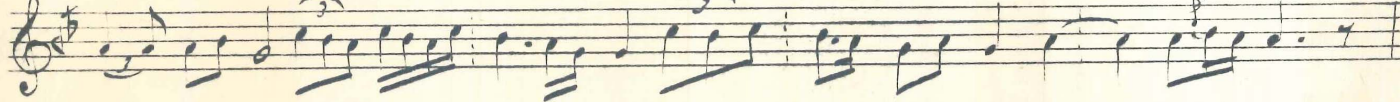

bir dir ol bir lü fi ne şek yok du rür

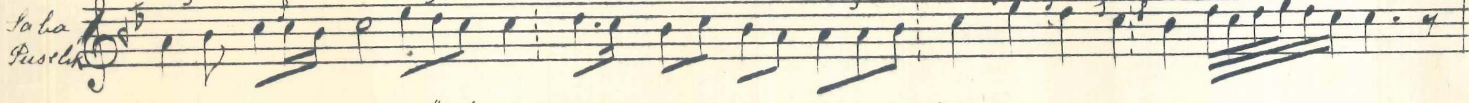

yer fe yan ley şay le yen ler sok du rür



Handwritten musical score with lyrics in Turkish. The score is written on ten staves, each with a vocal line and lyrics. The lyrics are:

...hüyye
...le
cum b a
tem yo ke kan ol ve ri di
ya ra del mus dan ge ni cet ba ri di
ve re ken ol yo ke di in sü me lek
ar su fer su a ye gün hem nüh fe lek
san e le bun la ri ol var ey le di
bir li ge ne cum le ek rar ey le di
kü re tin iy ha ri diş hem ol ce lil
bir li ge ne bun la ri kel de de lil
ol de de bir kor re va rol di ci han
ol ma dir se mah ve ler ol dom he man
ba ri ne ha cet ke la rug sü zü çok
bir di rol loh an da nar tek tan ri yok

Saba
has re dok ger di mi lin re bin ke bin

me ce has o la tu ol ma yo tu man

nas nini ham med du lu var le go te beb

sid ke la nin re za sin ki ta beb

ey a za ber is de bas la riz ge

bu va sıy gel ki la riz il la si ze

ol va sıy gel ki di rem her ki tu ta

me ge bi ko ka ra can lar da tu te

hak ta a ta raf me tay le ye ra na

ku be ni ol bu de a i la na

Saba
ha ki di bu de a da bu lu na

fa tu ha ih sar i de ben ke lu na

has re dok ger di mi lün se bu ke lan

saba

ni ce has o la lu ol ma yo ta man

ros mi ham med di lu var le ge ke bob

uzsak

sud ke le a ni re za sin ki ta leb

ey a ziz ler de bas la ru so ze

Hişyar

bir va sy yet ki la ru il la si ze

ol va sy yet ki di rem her ki tu ta

nis ge bi ko ka su can lar da tu te

hak te a ta rah me tay le ye a na

kin be ni ol bi di a i le a na

her ki di le bi di a de bu lu na

Taba

fu ti ha ih san i de ben ku lu na