TDV İSAM
Kütüphanesi Arşivi
No KB-1901

دار الألحان كليتي

يومرق

٧٠

رباعي سنبله آلتي آغير

عرضبار پوسليك مربع
ضربين ايقاعنده

Kemal BATANAY
Naime BATANAY

دار الألحان متشكل هيئت علميه طرفندن تدقيق وقبول ايدلمشدر

هر حقى محفوظدر

فياسى ٥ غروشدر

TDV İSAM
Kütüphanesi Arşivi
No KB-1901

[عرضبار پوسلیك] مقامنده و [ضربین] ایقاعنده [مربع] حاجی سعدالله آغانك

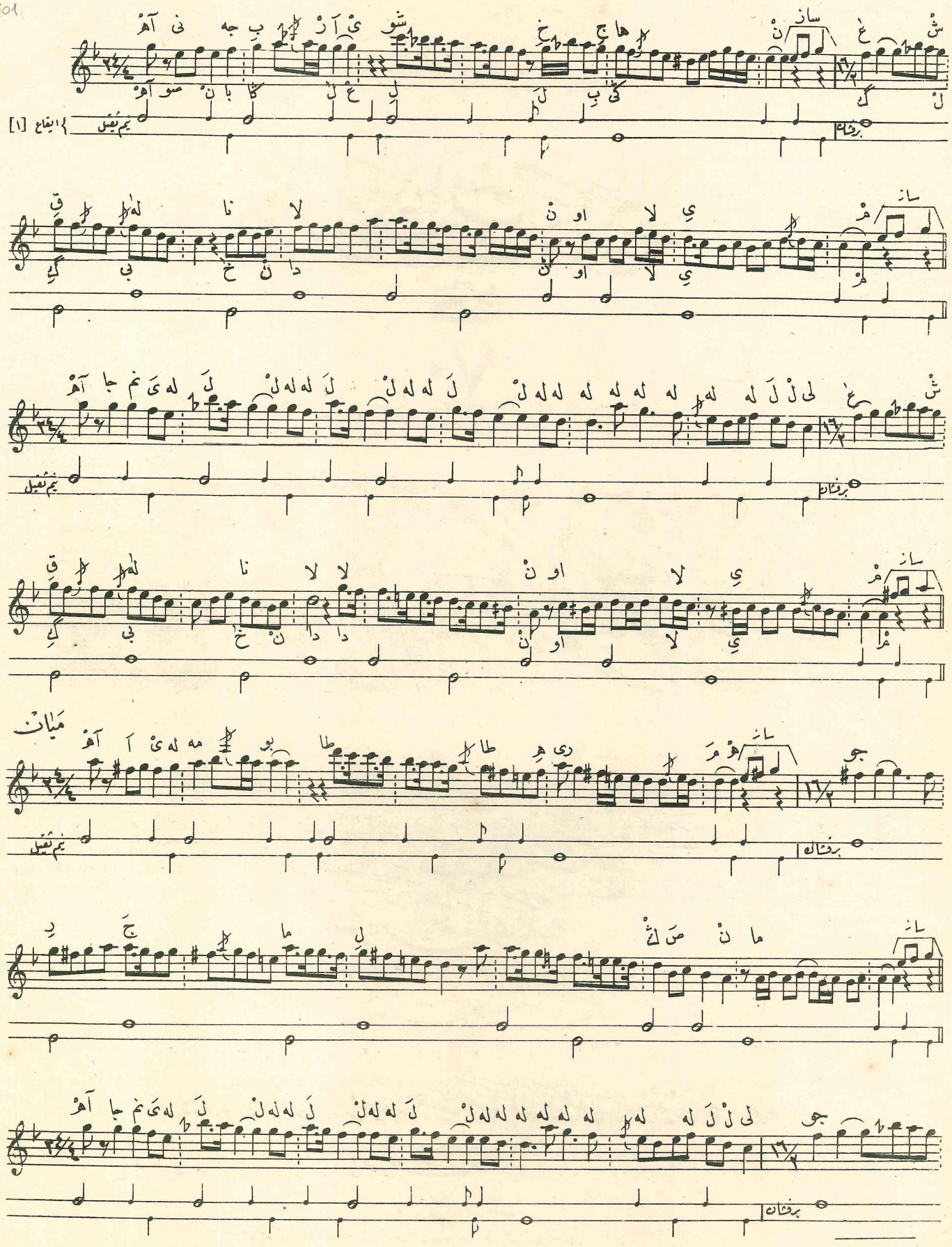

[1] - اوسته کی جیزگی (صاغ) الایله اوریلمجه (قوتلی) ضربلری ، آلته کی جیزگی ده (صول) الایله اوریلمجه (ضعیف) ضربلری کوسترر .

TDV İSAM
Kütüphanesi Arşivi
No KB-1901

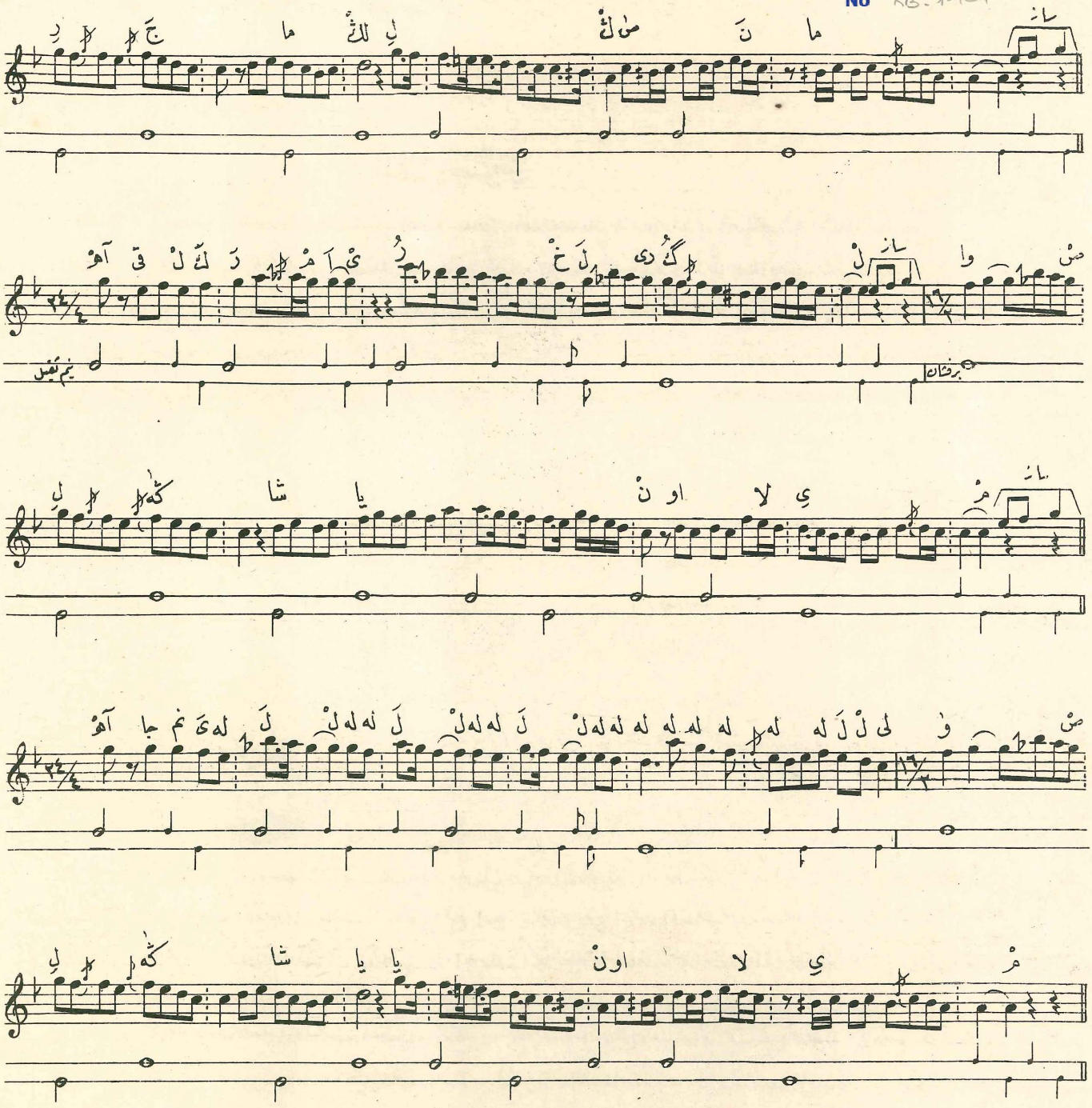

کفته‌سی

نیجه برای شوخ جهان عشقله فالّاً اولایم
صون بقا لعل لبکی کل کبی خندان اولایم

ایده مه بو (طاهر) ی مراجور جمالك صنما
قیل کرم ای غنچه‌ی گل وصلکه شایان اولایم

آه جانم یه لل له لل له لل له له له له لی عشقله فالان اولایم

TDV İSAM
Kütüphanesi Arşivi
No KB-1901

اخطار مخصوص

دار الالحان : موسسه سی اساتذه نك اسلوب فنده یازمش اولدقلری آثار نفیسه نك صیانت و محافظه سی مقصد بیورلمغله بعالی بوآثار نك نوطه لری برصورت صحیحه ده طبع و نشر و مباشرت ایدیور .

دار الالحان ، ده مشتغل اولدیغی کبار حیثیت علمیه طرفندن کال وقت و اعتنا ایله یازیلمه بولنوطه لرده اتخاذ ایدیلمه لری تحریر و تعهد برآیدن ایضاحاً اعطاسنه لزوم گورمیورز :

نوتالرك موسیقی مقامات نك خاصه اصلیه سی حکمنده اولدقلرندن بوطاقم ابعاد لطیفه دار دگر نوتالرك برصورت قطعیه ده تشخیص ایچون فقط موسیقیه مستعمل بالکز (دیه ز) ایله بر (به مول) ایله اشاترینك کفایت ایده میه جکی مشروحه و غیر اساسه سنجر مسلمدر . بوکفایتسزلك نظر دقته آلنه رق حیثیت علمیه سنجه ابعاد لطیفه نك اشاریه برآیرجه آیرجه گوسترمه سیله جك متنوع اشاترك اتخاذنه موقع تدکره قویمه سی و بوخصوصده موسسه مز طرفندن نشر ایدیله جك نوطه لرده ایجابنه گوره [دیه ز] و [به مول] اشاترینه برابر آنی و دور نوطه لرنك اتخاذ و استعمالنی تحت قراره آلمشدر . :

♯	♯	♯	♯	♯	[دیه ز]	اشاتری
♭	♭	♭	♭	♭	[به مول]	" "

۱ نورولو (دیه ز) اولنده بولنه یعنی نوطه لری سالف الذکر $\frac{524288}{531441}$ کسریله کوستریلمه (فصله) بعدی نسبتنده تیز اشیدیر .

۲ " " " " " " $\frac{243}{256}$ " " (بقیه) " "

۳ " " " " " " $\frac{2048}{2187}$ " (کوچك مجنب) " "

٤ " " " " " " $\frac{59049}{65536}$ " " (بویوك مجنب) " "

۱ نورولو (به مول) اولنده بولنه یعنی نوطه لری سالف الذکر (فصله) بعدی نسبتنده یستلشدیر .

۲ " " " " " تقریباً $\frac{24}{25}$ کسریله کوستریلمه (کوچوك بقیه) بعدی نسبتنده یستلشدیر .

۳ " " " " " $\frac{243}{256}$ " " (بقیه) " " "

٤ " " " " " $\frac{2048}{2187}$ " " (کوچوك مجنب)

[بیانلر] کبی ثابت پرده لی غرب آلتی موسیقیه سنده بولونمزدن نوطه لر چالنیرکن ایسه ندیکی وقت بالاده کی (۱) نورولی [دیه ز] و [به مول] اشاتیلری نظر اعتباره آلمغه و وقت بوقت تعقیب ایده رك نوطه لر حال طبیعیه ایسه کی اجرا ایدیله جکدر . مبادی اوچ نوع [دیه ز] ایله اوچ نوع [به مول] اشاتریه کلمجه بولنه رق علی العاده (♯) و (♭) اشاتری نظر یه باقیله جق و موضوع بحث اولان آلتی نغمه آلتده [دیه ز] ایله [به مول] لرکیدیکی عینا اولدیغندن نوطه لرمزده بو اشاترلرك هانگی نوعی کوریلیورایسه کوریلسون بالطبع عینی [دیه ز] و [به مول] ه باصیله جقدر . مع مافیه (۱) نورولو [به مول] اك حاکی مطرد اولدیغندن بونك نظر اعتباره آلنماسی ایجاب ایده جك مقامات وارد .

برده نوتالرك موسیقیه مخصوص اولان لحن ، خفیف ، دور کبیر ، چنبر .... الخ کبی سیوك ایقاعلرله بسته لنمه آثارك تشخیصی یه قدر $\frac{4}{4}$ حسابیله نوطه یه آلنه رق حیثیت عمومیه لری به (جزو تام) تشکیل ایده ایقاعات موسیقیه مزك هر درت ضربه بر باطوته چیقیلمسیله مختلف اقسام آرسی و بوسیستم دخی تحریرك ایجابات زمان اولدیغی کبی ایقاعلرك تعلدی حاکمنده بولنمالر [قوی] و [ضعیف] ضربلرینك موقعلری دکیشه رك ادا ایقاعه مخصوص وزن و آهنگك بالکلیه تشویه ایدیلمسی صوتیله دوام ایده کلمه بالکلیه غلط صحیحی دار الالحانه حیثیت علمیه سنجه آرزو ایدیلمسه و بناء علیه بوکبی آثارك اولنوتاسنده اولان $\frac{4}{4}$ رقملری یرینه اگر آثار بسته لنه یکی ایقاعك مقتضایی و بوضربلرك (بجوز ثلثه) دینیلمسه [خفیف اول ، خفیف ثانی ، ثقیل] ضربلرینك هانگیسنه منسوب اولدیغی کوسترمك رقملر قونلمشدر ؛ مثلا : [٦] ضربله تشکل ایده ن (سماعی) ایقاعی [خفیف اول] بجوزنده اولدیغی وقت $\frac{6}{8}$ ، خفیف ثانیده ایسه $\frac{6}{4}$ ، ثقیل ده اولدیغی تقدیرده دخی $\frac{6}{4}$ حسابیله یازیلمه جق و آنجق ایقاعلرك بیتدیکی پرده باطوته چیقیلمه جکدر .

بوك ایقاعاتی اثرلرمزك بر دور صعود و صعه $\frac{4}{4}$ حسابیله باطوته آرسی اصولی سیفیمزدن دانکیلمه سنده طولایی نوطه لرمزك طرز قرائت و اجراسنجه بر کونه مشکلاتی موجب اولمامسی و زیاده دخی قولایلنمسی (عثمانی دورتلی) نقطه دن عبارت فاصله لرك ایقاعلرمزك عادتی قسمده آرسی نسبتنه کوره سه و بوقسمده دخی [دیه ز] و [به مول] اشاترینك بالطبع لره و بوحکم دخی تحولی حفظنه کی قواعد معلومه نك کافی السابق رعیتی اساسی محافظه ایدیلمشدر .