

Reyhan

cüm le miğ is ya m mü zi bul mü şiz

Hağ re te ne rag met u mo gel mü şiz

hem şerif

u ma rag sen den i na yet ler o la

Sah met i re se so fa şer o la

Devri hımeti usulünde

Dua ve İltica Bahri «Ussak» mekamu

TDV İSAM
Kütüphanesi Arşivi
No KB 3822

ya i la hi ol mü hem med hak ki çün

ol so fa at ki ni Ah med hak ki çün

had re ar ru mu ol la hak ki çün

ol su lu bu ru ni o la hak ki çün

su re fe lüm e şer hak ki çün

had sü k e se çün o la

53

jo zu ya se hak ki cün a sk la rün

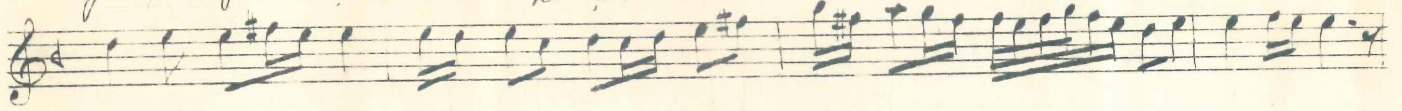

haq re ha se hak ki cün sa dek la rün



hor o dun dan ee ze ri rus ya ni cün



dur de le kau og la yan yin ya ni cün



Sid ke le yo lun de ka iin ke l cün



Haq re ti ne dog ru va ran yo l cün



mus hayyer Sol ze mau kin müd de ti om rü ha yat



a he o la i re en ca ni me met



ricordi ya i la hi sak la gil i ma ni muz



re lim i ma ni l ta ca ni muz

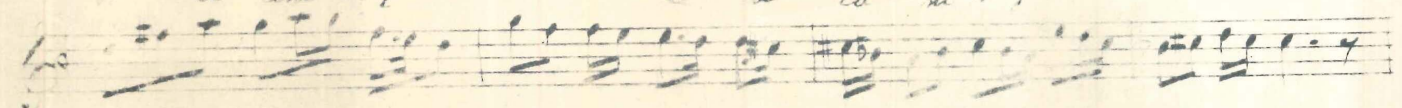

bu zu nosh kar a se müc rün ol la

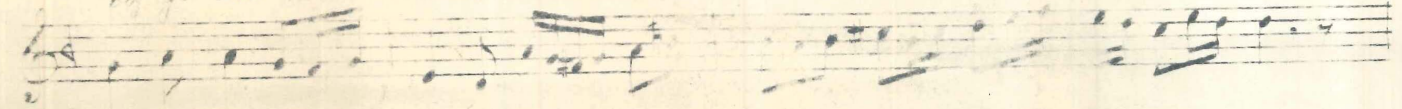

ya la fu ye ol zu nosh bu san la ri



54

Kul re muz ma ni le şür nur re kul

mu ni si gel ma ni le hem hur re kul.

Mus ta fa ya hem ci var et ya ke rüm

en ne tül fir der si sin da ya ra kün

lut fi gös ter bi ze di da ri ni

No'me tun le toy la gel kul la ri ni

Şi i dır is ya ni muz kul rok me ti

ol ha bin bin ye ye su ye kör me ti

bu me la yik kul la ri a hem dum it

ek li de de ... me şah re mit

Şu xi ... rak me şah

yal is si ... rak me şah

te se lek du se mu du mu

mu has ad se lu na gel me g hi tan

ge di tir ay lu lu es od dan ne cat

ti le der di le i du es sa lat

Buradu - Segah - mekandaki « Salati ussuniyeh » okunur.

بوره كه مقامه صلاه امه اوتورده . كتاب

TDV İSAM
Kütüphanesi Arşivi
No KB-3822

ya i ta hi kil ma bi zi döl ün
bu dü a ya cüm le riş de yün a nün
tan ri dan yüğ bin sü ru di le se lüm
Mus ta fa nün ru hu na her sub hi sam
ol su na bi ne da hi es ha bi na
ta bi in en sa ru hem ah ba bi na
üm me ten den ra zi ol sun ol nün in
Rab me tul la hi a ley him ec me in

Son

18-10-1956

Kemal Batırcı

istinsah tarihi : 23/11/1956 dir.

ya e to hi kil ma bi zi dâl lîn



ku dâ â ya cüm le riğ de yu â nîn



tan r lan yûğ bu vü ru di le se lami



hus ta fa nîn ru hu na her sub hi sam

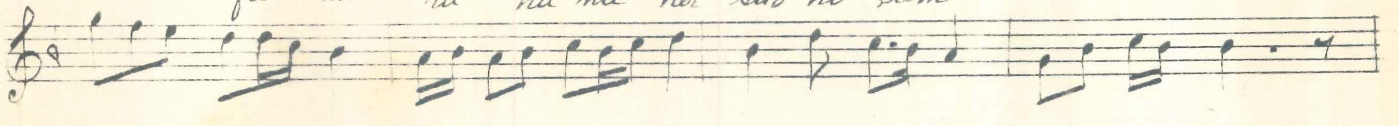

ol si na li me da hi es ha be na

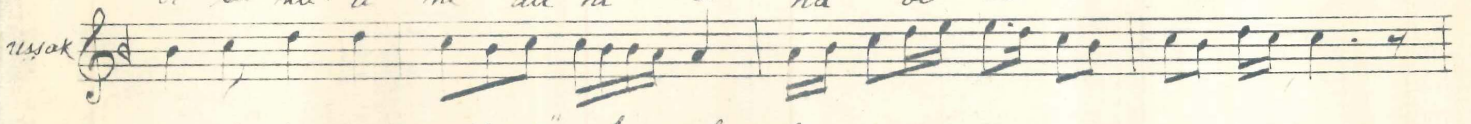

ta ku in en sa rü hem ah ba be na

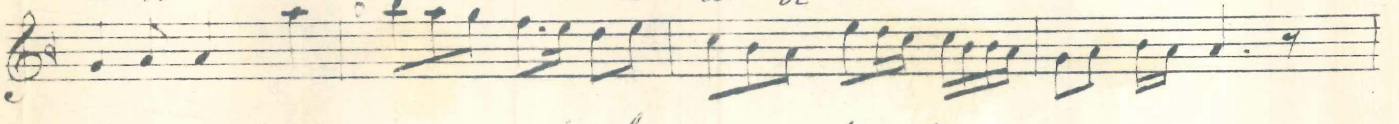

um me tin den ra zi ol sun ol nû in

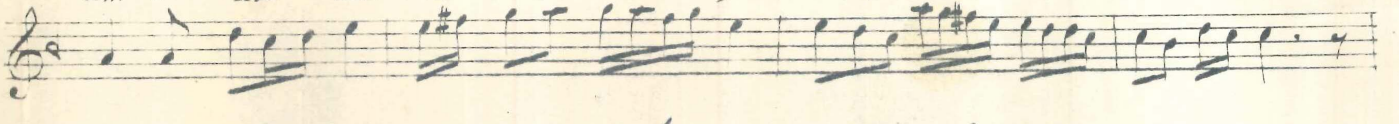

Rah me tul la hi a ley him ec me in



Saa

18 - 1 - 1900

Fahri Karaman

istinsak tarihi . 23/11/1900

