

SEGÂH  
(Yürük Semâî)

BUHÜRİZÂDE MUSTAFA  
İTRİ EF. (1640-1712)

YÜRÜK SEMÂÎ  
(♩ = 112)

Ah tû tî i mu ci ze gû  
Ah Çer hi le söy le şe mem  
Ah Eh li dil bir bi ri ni  
yem ne de sem lâf de ğil  
â yi ne şî saf de de ğil  
bil me mek in saf saf de de ğil  
Tu tî i mu ci ze gû  
Çer hi le söy le şe mem  
Eh li dil bir bi ri ni  
yem ne de sem lâf de ğil  
â yi ne şî saf de de ğil  
bil me mek in saf saf de de ğil  
Be li yâ rim be li dost  
be li mi rim be li dost  
be li öm rüm be dost





Ah Eh li dil dir di ye mem



si ne si saf ol ma ya na

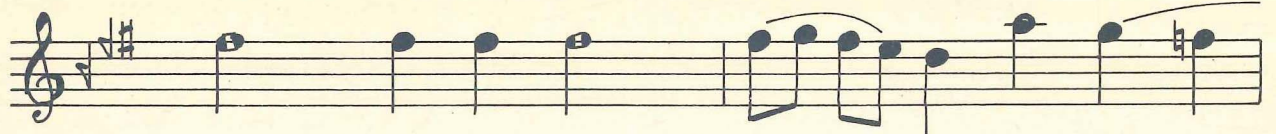

Ah Eh li dil dir di ye mem



si ne si saf ol ma ya na



Ah Be li ya rim be li dost



be li mi rim be li dost

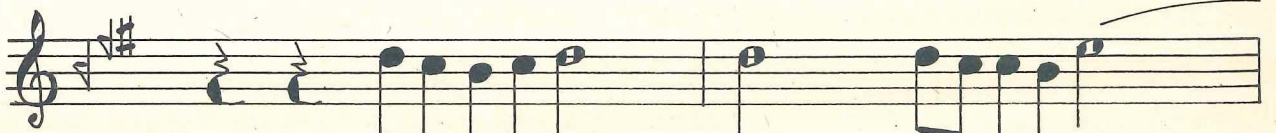

be li öm rüm be li dost

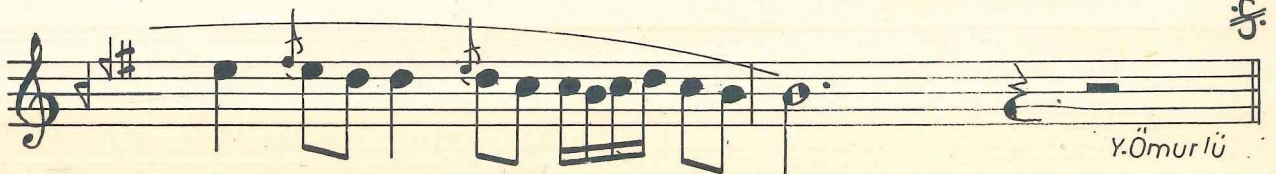

Y.Ömur lü

TÛTÎ-İ MÛCİZE-GÛYEM NE DESEM LAF DEĞİL  
ÇERH İLE SÖYLEŞEMEM | ÂYİNESİ SÂF DEĞİL  
EHL-İ DİLDİR, DİYEMEM ŞİNESİ SAF OLMAYANA  
EHL-İ DİL BİR BİRİNİ BİLMEMEK İNSÂF DEĞİL

Veznî: FÂİLÂTÜN FEİLÂTÜN FEİLÂTÜN FEİLÜN

Tûtî-i mûcîze-gûyem): MÛCİZELER SÖYLEYEN PAPAĞANIM  
Çerh : FELEK  
Âyîne : AYNA  
Ehl-i dil : GÖNÜL EHLİ





TDV İSAM  
Kütüphanesi Arşivi  
No KB.7078

NOTA NEŞRİYATI

239

SİCÂH

Y. Sennî

BUHÂRİZÂDE MUSTAFA İBRÎ DE

Kemal BATANAY  
Naim BATANAY

YENİÇERİLER CAD. No: 43 ÇARŞIKAPI İSTANBUL TEL. 229517